Diario Carioca

Director : J. E. DE MACEDO SOARES

Anno II — Numero 408 | RIO DE JANEIRO, QUARTA-FEIRA, 20 DE NOVEMBRO DE 1929 | Numero avulso 100 reis

CORRECTIVOS DA CRISE DO CAFÉ

Constatamos, no artigo hontem publicado, que a actual crise do café é, exclusivamente, uma crise de credito, manifestando-se numa inopinada e violenta retracção do meio circulante. A crise apresenta todos os symptomas das crises de deflação. O seu primeiro correctivo indicado devia ser o preenchimento dos postos de responsabilidade por pessoas de notoria capacidade; restabelecida a confiança quanto ás pessoas, seria necessaria uma medida de emergencia para dar elasticidade ao meio circulante, permittindo que os recursos existentes no paiz se empregassem com segurança nas operações capazes de conjurar a crise. Essa medida só podia ser a criação de uma carteira de redesconto no Banco do Brasil, podendo emittir, através da Caixa de Estabilização, sobre os 10 milhões de libras ouro que pertencem ao Thesouro Nacional, mediante accordo com o governo.

Essa medida preliminar e elementar repugna, aliás, ao sr. presidente da Republica. Repugna porque o autor do plano de reforma monetaria em andamento entre nós, está imbuido de idéas passadistas, relativas ao meio circulante, confundindo fixação de cambios estrangeiros com estabilização da moeda nacional, suppondo que uma moeda com lastro ouro que lhe garanta praticamente a conversibilidade, é moeda estavel, trazendo ao paiz as vantagens da estabilização dos valores nas trocas. Ora, o que hoje ninguem mais põe em duvida é a importancia da variação do valor de qualquer moeda, inclusive a de ouro, nos mercados monetarios não **contrôlados**.

O dollar americano ouro vale, hoje, 71 centimos do dollar americano ouro de 1913, tomado como padrão. Em 1925, já valeu 63 centimos e, em 1920, em plena inflação produzida pela formidavel immigração de ouro nos Estados Unidos, chegou a não valer senão 44 centimos do dollar de 1913. A historia americana no regimen da circulação metallica está cheia de alternativas de inflação e deflação com a fatal consequencia da alteração do poder acquisitivo do metal, isto é, depreciação ou apreciação da moeda, ouro, circulante.

O cerne da questão da estabilização da moeda nacional consiste, hoje, no **contrôle** do fluxo e do refluxo do credito no mercado monetario. A equivalencia entre o valor da moeda e o valor das mercadorias deve ser mantida por um apparelho regulador do meio circulante nacional. Esse apparelho observa as variações dos numeros indices, que dão em percentagem a variação do preço de um certo numero de mercadorias typicas, num certo decurso de tempo. O crescimento anormal desses numeros indices mostra se a maré da inflação sóbe ou desce. O apparelho alarga ou cerra o credito, augmenta ou diminue o meio circulante em consequencia e dessa forma mantém estavel o valor acquisitivo da moeda nacional.

Nos Estados Unidos o Systema de Reserva Federal resolveu o problema pelo duplo contrôle do credito e do ouro circulante. Esse contrôle se exerce por cinco formulas principaes:

1.ª — Compra e venda de titulos do Estado.

2.ª — Manobras adequadas da taxa de redesconto.

3.ª — Troca de certificados ouro ao par, por notas da Reserva Federal, lastradas a 40 °|° e vice-versa, o que corresponde a augmentar ou diminuir o ouro em circulação.

4.ª — Acção directa e por intermedio da rêde bancaria, para facilitar ou restringir o credito.

5.ª — Organização amiudada de estatisticas dos preços, estabelecendo numeros indices semanaes para completa fiscalização dos mercados.

Os paizes de regimen circulante papel poderiam applicar o mesmissimo systema desde que dispuzessem de ouro ou de creditos no exterior para fixar o cambio das moedas internacionaes.

ORGANIZAÇÃO BANCARIA E COMMERCIAL

A criação da carteira de redesconto no Banco do Brasil, seria, pois, simplesmente, uma medida de emergencia, tendo em vista corrigir, momentaneamente, os effeitos da crise do café. A verdadeira reforma seria a organização bancaria entre nós, criando-se pelo Systema de Reserva Federal um Banco Central de Emissão e Redesconto. Annexo a esse apparelho regulador da moeda nacional e internacional seria estabelecido um serviço de estatistica commercial, para determinar as varias combinações dos numeros indices. Tal banco teria, evidentemente, o encargo de praticar o "Gold Standard Exchange", para estabilizar os cambios estrangeiros.

Como ninguem ignora, só ha um paiz, em todo o mundo, que não tem organização bancaria, nem voto secreto: é o Brasil. Não encontraremos, no desastre economico que nos arrasta, o estimulo para estudarmos o problema e resolvel-o de accordo com a sciencia e a experiencia de povos mais adiantados do que nós?

Mas não bastaria a organização bancaria para enquadrarmos, definitivamente, o problema do café.

A reorganização do commercio do café está se impondo imperiosamente. A pratica nos mostra os pontos fracos da antiga organização. O credito bancario e o credito agricola organizados assegurariam uma sufficiente independencia aos fazendeiros, com productos das melhores qualidades para defenderem os seus preços. Mas, de um modo geral, voltaria ao commercio a obrigação de financiar os seus clientes da lavoura, com os quaes tornaria a collaborar, organizando o producto para os effeitos mercantis, procurando novos mercados, desenvolvendo a propaganda do consummo.

ESCOAMENTO DO EXCESSO DAS SAFRAS

Medida de emergencia, tambem imprescindivel, que já foi lembrada pelo illustre sr. Pereira Lima, presidente do Instituto de Café, mineiro, é a compra de uma parte dos stocks das safras retidas pelos governos federal e estaduaes, em acção conjunta.

Esse café poderia ser guardado ou escoado immediatamente a preço baixo para os mercados que emprehendessemos conquistar. Com navios do Lloyd poder-se-ia organizar uma linha especial de cargueiros, partindo do Rio e de Santos, levando o café para portos onde encontrassem cargas de retorno.

Evidentemente, essas providencias exigem recursos. Antes de se realizar uma operação de maior envergadura, poder-se-ia appellar para o credito interno, segundo uma formula attractiva, facil de estabelecer.

CONCLUSÃO

Os termos destes estudos sobre a crise do café não foram por nós inventados, não são planos myrificos da nossa imaginação e por elles não queremos patente de inventores.

Esses assumptos já foram e estão sendo palmilhados por grandes technicos de fama mundial, especialistas que expõem constantemente os resultados de suas pesquisas e observações e que vão assim esclarecendo continuamente as nações modernas sobre os mais graves de seus problemas, porque são os que mais fundas repercussões podem ter sobre a felicidade do individuo no seio da communhão social.

Economistas, financistas e banqueiros, como Irving Fisher, Keynes, D'Abernoon, Strong, Zimmerman, Mac Kenna, Gustav Cassel e Kemmerer, o famoso **"medico internacional da moeda"**, pela divulgação da theoria, devassaram os ultimos segredos dos problemas monetarios. A applicação da boa doutrina só depende da intelligencia e da boa fé dos governantes, cujas responsabilidades estão accrescidas pela facilidade das soluções finaes.

Não ha duvida nenhuma que, no Brasil, intervêm factores espurios quasi sempre immoraes no exame de factos meramente economicos e financeiros. Os communistas russos consideram que um imposto de 25 °|° se approxima da expropriação e têm esse caracter os impostos sobre a renda e a successão que certas circumstancias sociaes aconselham nos grandes paizes da Europa e da America.

O café supporta, entre nós, uma exploração de parasitas verdadeiramente extraordinaria.

Basta dizer que uma sacca desse producto fica, na média, para o lavrador paulista, por 82$000, segundo os calculos do Instituto de Café de São Paulo. Pois, só de fretes, taxas e commissões, uma sacca de café paga, desde a fazenda até o embarque, em Santos, cerca de 30$000; e isso sem contar o armazenamento, as saccarias que a retenção exige e o imposto de exportação! Mas a sacca de café, que custa 82$000 ao productor e paga de onus parasitarios cerca de 30$000, não está obtendo, no mercado de Santos, para os melhores typos, mais do que 20$000 os dez kilos! E a grande maioria dos cafés médios e baixos não chega a obter 10 ou 12$000, por 10 kilos, havendo escolhas cotadas sem comprador, a 5 e 3$000 os 10 kilos!! Os problemas accessorios são, pois, os relativos aos fretes, taxas e commissões, que precisam ser reduzidos.

No seu conjunto, a questão do café está exigindo um estudo de peritos com grande competencia technica e autoridade que os Estados caféeiros já deviam ter convocado numa commissão de que resultasse um parecer capaz de traçar o rumo conveniente para que o seguissem governos e interessados, em beneficio da maior riqueza nacional.

J. E. DE MACEDO SOARES

A Prefeitura de S. Paulo quer contrair um emprestimo de 50 mil contos

S. PAULO, 19 (A.B.) — Entre outros papeis lidos na sessão do expediente da Camara Estadual, constou um projecto apresentado pela Commissão de Fazenda, autorizando a Prefeitura da capital a contrahir um emprestimo interno ou externo de 50 mil contos de réis, typo minimo de 92, e resgatavel dentro de 30 annos, para fazer face aos trabalhos de calçamento da cidade, rectificação do curso do Tieté e outros.

Na ordem do dia entrou em discussão o Codigo do Processo, que foi approvado em 3ª e ultima discussão, pela Camara, juntamente com as 460 emendas da Commissão de Justiça, e vae agora ser enviado ao Senado.

OS AVIADORES CHALLES E LARRE BORGES VÃO INICIAR DE SEVILHA UM RAID TRANSATLANTICO

MARSELHA 19 (A. A) — Os aviadores Challes e Larre Borges partiram para Sevilha, no seu avião.

De Sevilha, os dois pilotos iniciarão o raid transatlantico rumo das costas sul-americanas.

Quanto vale o sr. Washington Luis?

CURIOSO ESTUDO DE UM SABIO INGLEZ

O grande chimico inglez, prof. Charles Henry Maye, está fazendo curiosos estudos sobre o valor chimico do homem, chegando a inesperadas conclusões.

Deante da repercussão que estão obtendo, no mundo scientifico, os trabalhos do eminente sabio, incumbimos o nosso correspondente em Londres de propôr ao celebre chimico o estudo da pessôa do sr. Washington Luis, sob o ponto de vista chimico, para podermos avaliar o valor commercial do individuo de um chefe de Estado. O professor de Osborne não se fez rogar e, tomando em consideração os dados antropologicos que fornecemos, chegou ás seguintes interessantes conclusões: — com as gorduras do corpo do nosso presidente da Republica, poder-se-iam fabricar sete sabonetes de tamanho normal. O assucar delle retirado por processos aperfeiçoados de diffusão, daria para adoçar uma chavena de chá, mas, extrahido por pressão, o assucar contido no sr. Washington não bastaria para temperar uma chicara pequena de café. O ferro daria para fabricar um prego de tamanho médio. Poder-se-ia fazer uma photographia nocturna á luz do magnesio

Sr. Washington Luis

(Continúa na 2.ª pagina)

EM LEOPOLDINA PREPARAM-SE GRANDES FESTAS EM HOMENAGEM AO DEPUTADO RIBEIRO JUNQUEIRA

LEOPOLDINA, (Minas), 19 — Preparam-se grandes festas em homenagem ao deputado Ribeiro Junqueira, pelo seu regresso da Europa. Cerca de cem pessoas da maior classificação social, reunidas na Camara Municipal, elegeram a commissão central que deverá providenciar para maior esplendor da recepção ao prestigioso chefe da zona da matta.

A INVEJAVEL SITUAÇÃO FINANCEIRA DA PARAHYBA

PARAHYBA, 19 — Noticiando a optima situação financeira deste Estado, "A União" publicou, hontem, a seguinte nota:

"Ultrapassaram, hontem, de 3 mil e oitocentos contos as rendas do Estado, existentes nos cofres do Thesouro e em deposito em diversos bancos. E' uma cifra bastante significativa da prosperidade da Parahyba, que ingressa, francamente, no regimen dos saldos. Ponha-se ainda em relevo o facto de estar o erario em dia com o funccionalismo e os numerosos operarios dos serviços publicos, não havendo, tambem, fornecedores em atrazo. A conclusão a resaltar é de que a nossa terra está occupando um logar de excepção entre todas as unidades federativas."

FORAM ENCERRADOS OS CURSOS DA ESCOLA DOMESTICA DO RIO GRANDE DO NORTE

NATAL, 19 (A. B.) — Encerraram-se os cursos da Escola Domestica.

Durante o dia estiveram expostos os trabalhos das alumnas, realizados durante o anno. A' noite houve sessão solenne, presidida pelo sr. Juvenal Lamartine.

Foi paranympho da turma o professor Severino Bezerra. A alumna Francisca Nolasco pronunciou a oração de despedida em nome das suas collegas de formatura.

SERÃO SUSPENSAS AS OBRAS DA SOROCABANA?

SANTOS, 16 (Do correspondente) — O matutino local "Praça de Santos", em sua edição de hoje, publica o seguinte: "Hontem á noite, fomos informados de que as obras da Sorocabana estão na imminencia de paralysar.

Nos ultimos dias foram dispensados operarios em massa, sendo que o pagamento dos salarios continua irregularissimo.

Ha quem affirme que a paralysação das obras se prende a combinações com banqueiros inglezes. Estes, querendo salvaguardar os interesses da S. Paulo Railway, resolveram não emprestar dinheiro aos governos deste Estado e Federal emquanto não tiverem a certeza que o prolongamento da Sorocabana não se fará.

Será exacto isso?

Teremos de amargar mais essa humilhação só pela necessidade de obter fundos que reparem os erros desses governos infelizes?

Os factos responderão."

Um usineiro de Alagoas faz uma intimação inexplicavel

MACEIO', 19 (A.B.) — Está sendo aqui muito commentado, nos circulos economicos, o facto de haver um dos grandes usineiros deste Estado intimado os moradores dos cannaviaes, sob sua dependencia, a venderem a canna, afim, segundo quiz fazer acreditar, de evitarem sérios prejuizos, com a moagem.

A intimação é tanto mais inexplicavel, quanto se sabe que, apesar da consideravel baixa do preço do assucar, a Usina Central Leão está fazendo grandes negocios, realizando lucros vultosos, pois despende com o preparo de cada sacca apenas a infima somma de $500.

UMA ORDEM DA JUNTA ADMINISTRATIVA DA CAIXA DE AMORTIZAÇÃO QUE PROVOCA DESCONTENTAMENTOS EM FORTALEZA

FORTALEZA, 19 (A. B.). — Causou aqui má impressão, e tem provocado reclamações do commercio, a ordem da Junta administrativa da Caixa de Amortização, determinando a perda do valor das notas que tiverem dizeres estranhos ou offensivos ás effigies nellas representadas.

O EMPRESTIMO PARA O GOVERNO PAULISTA

S. PAULO, 19 — (Do correspondente) — Soube-se hoje, e agora com todo fundamento, que o governo de S. Paulo, depois de tantas mentiras, tinha afinal obtido um emprestimo na praça de Londres. Parece que só obteve os miseraveis dois milhões de libras, a quanto monta a operação, com o endosso ou, pelo menos, com a intervenção amistosa do governo federal. Essa quantia, depois de feita a deducção do typo, commissão, juros, despesas de lançamento, ficará reduzida de 20 %, não devendo chegar ao Thesouro do Estado, mais de 64 mil contos liquidos. Ora, só o proprio Thesouro precisaria do dobro dessa quantia para as despesas realizadas e de pagamento urgente. O que sobrará, para o Instituto do Café ou o Banco do Estado de S. Paulo ajudar a lavoura na sua tremenda crise ?

Ouvimos dizer por pessôa insuspeita, ao governo, que foram muito penosas as condições do emprestimo.

Por outro lado, annuncia-se que o sr Julio Prestes, apenas aguardava a realização do negocio, para se afastar do governo, indo repousar numa estação de aguas. Entretanto, ouvimos ainda de pessôa autorizada, que o sr. Heitor Penteado exige, para assumir o governo, que a situação do café seja esclarecida, falando-se muito numa devassa no Banco official do Estado, sobre o qual correm boatos desagradaveis.

Sabe-se que o conceituado clinico, dr. Guilherme da Silveira, levou para o Rio uma lista de 10 nomes de individuos envolvidos nos escandalos do café e que fizeram colossaes fortunas nas operações, mais do que suspeitas, realizadas aqui e em Santos com a cumplicidade do Instituto e do Banco. O sr. Heitor Penteado é tido como estupido nas rodas do P. R. P. Mas a verdade é que esse campineiro é homem simples e modesto de entendimento, mas honesto e não será facilmente embrulhado pelos tubarões das finanças.

O pequeno emprestimo realizado é absolutamente insufficiente e deve ter fechado a porta para operação de maior vulto. A situação aggrava-se todos os dias e vamos ter um fim de mez realmente tragico. Commenta-se aqui, com amargura, o programma da viagem do sr. Washington Luis ao interior fluminense, onde s. ex. vae ser recebido com festas, comidas e bebidas. A noticia da peixada na Lagôa Feia, está levantando a indignação dos fazendeiros, diante da ferocidade e da inconsciencia do presidente da Republica.

O DIA DE HONTEM NA CAMARA

O governo não quer saber de Amnistia — Um requerimento de urgencia rejeitado pela maioria

O SR. AUGUSTO DE LIMA FALA SOBRE O VOTO FEMININO

Positivamente o governo não quer saber de amnistia. Com a rejeição do requerimento do sr. Adolpho Bergamini, para que em homenagem ao dia da bandeira fosse discutido e votado o projecto da Alliança Liberal, concedendo amnistia ampla aos revolucionarios de 1922, 1924 e 1926, a maioria, que cegamente obedece ás ordens do Cattete, diz claramente ao paiz que os srs. Washington Luis e Julio Prestes não desejam nem querem saber daquella medida de clemencia. Seria, mais nobre que o governo da Republica declarasse pela bocca do seu leader, o professor Manoel Villaboim, que não quer de maneira nenhuma a amnistia.

Os projectos concedendo a medida são apresentados e todos elles vão invariavelmente ao Poder Executivo para informar e as informações nunca chegam... O projecto apresentado pela Alliança Liberal data de agosto e a Commissão de Justiça, approvando o parecer do sr. Marcondes Filho (discipulo amado do P. R. P.) mandou que fosse ouvido o sr. Washington Luis. O pouco caso do sr. presidente da Republica pelos seus correligionarios, já não falamos da minoria, é deveras lamentavel. De agosto até agora o sr. presidente não achou um momento para descer das alturas e dizer aos seus amigos do Congresso o que pensa. Deixo o sr. presidente da Republica um pouco os passeios, as peixadas e a politica e zele pelos nossos interesses, quer financeiros, quer economicos que vão triste e dolorosamente por agua abaixo.

O DISCURSO DO SR. AUGUSTO DE LIMA

A sessão foi presidida pelo sr. Plinio Marques.

No expediente falou o sr. Augusto de Lima, que estranha não ter o projecto da sua autoria, concedendo o direito politico do voto á mulher brasileira, até este momento recebido parecer da Commissão de Constituição e Justiça, incidindo nos termos do art. 121 do Regimento, o qual permitte a inclusão, em ordem do dia, independentemente de tal parecer, das proposições que permanecerem, no seio das commissões, sem tal parecer, além daquelle prazo.

O orador, referindo-se á passagem da festa da Bandeira, assignala que o pavilhão nacional abriga, a seu ver, apenas a metade da cidadania brasileira, repartida pela divisão dos sexos, um dos quaes foi declarado fora da Constituição, fora do direito patrio, fora da communhão eleitoral e politica da Nação, isto porque, diz, sempre se tem procurado um pretexto para não entrar no exame profundo da importantissima questão do suffragio feminino.

Pensa que por mais que se procure desprezar esse problema, elle se impõe e vae invadindo as cogitações dos homens publicos.

O orador passa a fazer um estudo do assumpto, no ponto de vista constitucional, sustentando que a palavra cidadãos, constante do artigo 70, da Constituição, abrange homens e mulheres nascidos no Brasil. Invoca, para corroborar a sua these, a lei eleitoral, o codigo civil e o penal.

Proseguindo, assignala que essa doutrina está hoje victoriosa em todos os espiritos e aceita por todos os povos cultos. Pensa não haver contradição mais flagrante de que a existente entre a mentalidade contemporanea no que respeita a actividade feminina nos diversos misteres até então só accessiveis ao homem e essa restricção de direitos politicos sob o pretexto de que as lutas eleitoraes são incompativeis com a fragilidade do sexo. Lê conceitos de um trabalho do sr. Adolpho Gordo, no Senado da Republica, no sentido de que, segundo, o texto da Constituição, o direito do voto pertence tanto ao homem como á mulher. Se se abalançou a apresentar o projecto, foi animado pela jurisprudencia que se tem firmado. Traz diversos julgados que passa a citar. Depois de outras considerações, conclue, fazendo votos para que a Commissão de Constituição e Justiça, devolva a plenario o projecto com ou sem parecer favoravel afim de que a Camara delibere.

Na ordem do dia falaram os srs. Alvaro Vasconcellos e Agamemnon Magalhães.

O sr. Agamemnon Magalhães fala longamente sobre o projecto que autoriza o Poder Executivo a abrir, pelo Ministerio da Marinha, os creditos especiaes de 26 mil contos papel e 200 contos ouro, para acquisição de um navio escola e navios fluviaes.

O brilhante representante de Pernambuco fala até ser levantada a sessão.

QUANTO VALE O SENHOR WASHINGTON LUIS?

(Continuação da 1.ª pagina)

contido no individuo presidencial. Todos esses coefficientes extractivos são quasi normaes. Onde se nota singular anormalidade, é no phosphoro contido no corpo do chefe do nosso governo. O homem vulgar tem substancia phosphorica para fazer 2.200 cabeças de phosphoro, emquanto o sr. Washington Luis só tem para 76 e de caixa pequena.

O valor de todas essas materias primas não excede de 8$000. O negocio seria, pois, comprar o sr. Washington Luis pelo que vale e vendel-o ao Banco do Brasil pelo que elle suppõe valer.

Uma ultima curiosidade. O appendice intestinal humano normal tem 5 centimetros de comprido. O do sr. Washington Luis, recentemente extrahido, tinha 35 centimetros, isto é, sete vezes o normal! O notavel chimico inglez chegou á conclusão que o nosso presidente deve ser o feliz possuidor da mais formidavel usina digestiva da humanidade, devendo ter 56 metros de tripa, quando o commum dos mortaes não possue mais de 7 a 8 metros!

Quanta linguiça não se poderia fabricar com a tripa presidencial!

O PRESIDENTE DA PARAHYBA DÁ O MAIS BRILHANTE EXEMPLO DE CAPACIDADE ADMINISTRATIVA

O seu governo tem sido fertil em notaveis realizações

PARAHYBA, 19 — O presidente João Pessôa proferiu, na inauguração da ponte de Batalha, um brilhante discurso, do qual destacamos o seguinte trecho: "Fizemos a ponte do Gurinhen e estamos acabando a de Batalha. Já iniciamos a de Mulungu', construimos a estrada de Oratorio e estão em via de conclusão as de Pilar e Itabayana e a de Surrão a Campina, esta de collaboração com o municipio. Estamos construindo a de Gramane, e refizemos, conservamos e melhoramos cerca de 300 kilometros de estradas daqui para o sertão. Abrimos as avenidas Epitacio Pessôa e Indio Pyragibe. Remodelamos a praça commendador Felizardo, dando-lhe aspecto inteiramente novo. Estamos melhorando a praça Venancio Neiva. Calçamos a praça Vidal de Negreiros. Calçamos de novo as ruas, qual seja a praça commendador Felizardo e os trechos que vão das ruas Duque de Caxias e Mercês, á praça Vidal de Negreiros. Retiramos primeiro o trecho das estradas que ali existiam e que davam um attestado não abonador de engenharia indigena. Recuamos varios predios do local, dando-lhes uma frente moderna. Demos illuminação nova e profusa a varios logradouros publicos e concluimos o predio de "A União". Adquirimos machinas novas para esse jornal e estamos conservando o calçamento da cidade, duplicando o edificio do Lyceu e remodelando totalmente o Palacio do Governo, fazendo-lhe uma obra de grande vulto, tornando-o habitavel.

Estamos reconstruindo e accrescendo o edificio do Thesouro de dois andares a mais, para collocar nelle as Secretarias de Estado. Vamos adaptar a parte do quartel da Força Publica, deixada quase em ruinas pela Escola de Artifices, que ali esteve cerca de 20 annos, sem nenhum dispendio, para nella ser installada a secretaria de Segurança. Já iniciamos a construcção do Parahyba Hotel. Dentro em pouco, iniciarei a construcção do Palacio da Justiça, cujo projecto está sendo ultimado sob minha pessoal orientação. Adquirimos dezenas e dezenas de casas para alargamento da rua Visconde de Inhauma e abertura da praça Maciel Pinheiro e das avenidas Barão do Triumpho e Central. Estamos chamando concurrencia para a construcção de um hospital de isolamento, que terá 12 pavilhões e já decretamos a installação do centro agricola de Pindobal, para recolhimento dos menores delinquentes abandonados. **Asseguramos a paz em todo o Estado e garantimos os direitos dos grandes e pequenos. Reorganizamos a escripta do Thesouro, que é o maior serviço que penso ter prestado ao meu Estado.** Já construimos cinco poços de abastecimento d'agua e já começamos a substituir toda a rêde. **Pagamos cinco mezes dos vencimentos em atrazo dos funccionarios e augmentamos 20 °|° nos seus vencimentos. Pagamos 1500 contos ao Banco do Brasil e resgatamos o emprestimo popular cujos titulos em circulação se elevavam a 1400 contos. Pagamos toda a divida fluctuante. Pagamos, em summa, mais de 5000 contos de dividas, e temos saldo em dinheiro, nos bancos e no Thesouro, cerca de 3000 contos.**

EVARISTO DE MORAES convida os seus amigos do 1º districto, sympathicos á causa da Alliança Liberal e ao Partido Democratico Nacional, a comparecerem, para os fins do alistamento eleitoral, com urgencia, ao escriptorio da RUA DA RELAÇÃO N. 37-Sobrado. Das 11 ás 17 horas.

O regresso do sr. J. J. Seabra

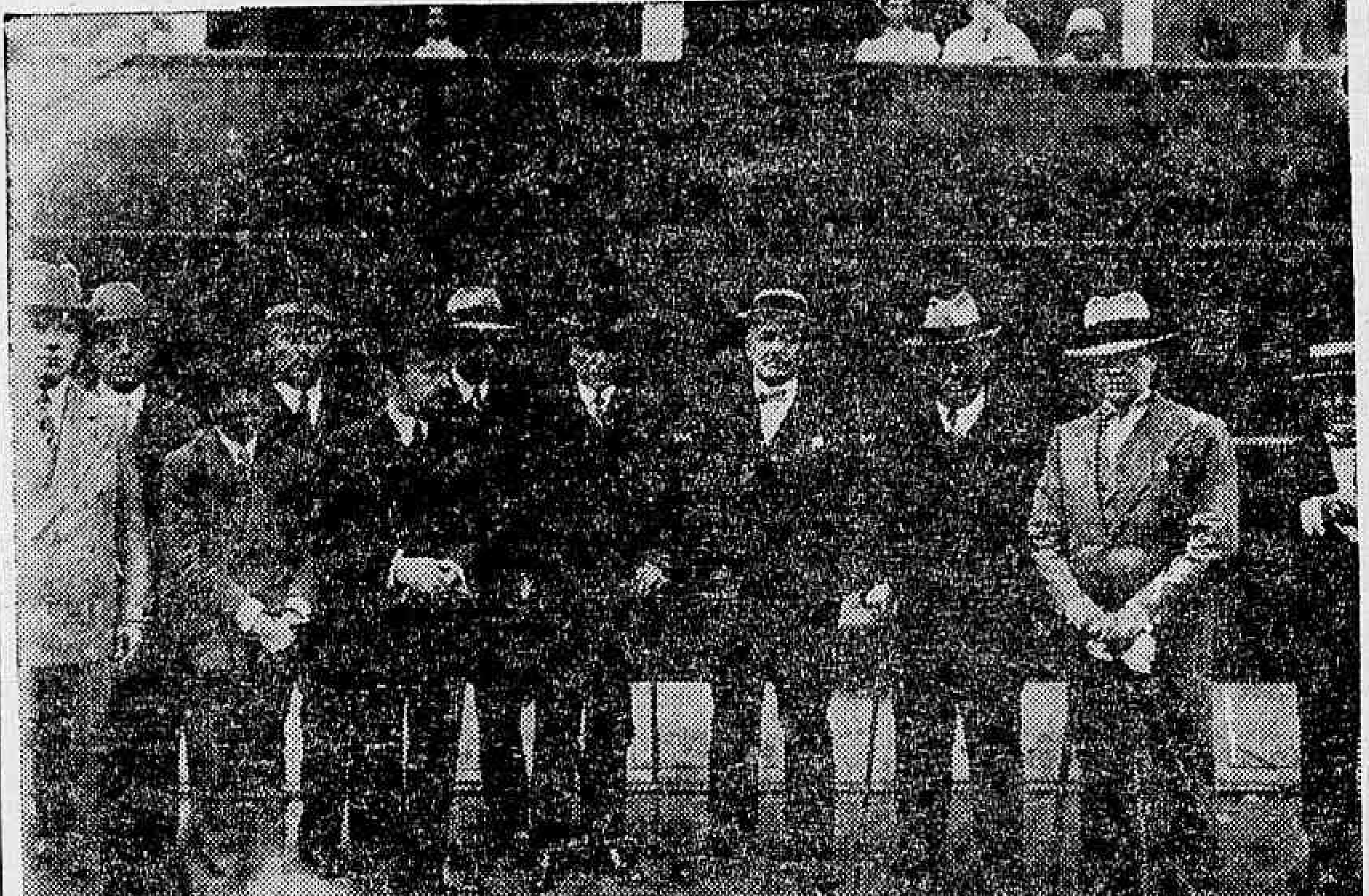

S. ex. ao desembarcar em companhia de al guns amigos

Chegou, hontem, do sul, o grande republicano, o sr. J. J. Seabra.

Figura inconfundivel em nosso scenario politico, tradicional pela somma de serviços prestados ao paiz, este veterano lutador é digno das homenagens que lhe são tributadas.

Os que acompanham as phases de evolução da nossa vida politica, encontram no chefe do Partido Democratico Bahiano um exemplo, quer como conhecedor dos nossos homens e das nossas coisas, quer como batalhador e participante em todas as lutas nacionaes.

Este vulto cheio de glorias em seu passado de tradições, acaba de ir levar a gente dos pampas o ardor do seu patriotismo que não esmoreceu ainda, sentindo tambem no convivio de poucos momentos de estadia com os gauchos, quanto aquelle povo vive de seus ideaes patrioticos, defendendo-os com civismo.

Esperamos da palavra do sr. J. J. Seabra as suas impressões sobre o ardor patriotico do povo gaucho em torno do grave momento politico que atravessamos.

COMMENTARIO QUE SE IMPÕE

Uma ameaça grave aos Estados da Alliança — O leader do governo, no Senado, insinua a intervenção federal nas unidades da Federação que não abraçaram a candidatura do Cattete

A ALTIVA DECLARAÇÃO DO REPRESENTANTE DO RIO GRANDE DO SUL

O sr. Aristides Rocha, senador pelo Amazonas, é o sub-leader do governo no Senado. Sub-leader, propriamente, não, porque a s. ex. é a quem cabe responder aos discursos de todos os membros da Alliança Liberal.

Quando fala o sr. Vespucio, responde o sr. Aristides Rocha; quando fala o sr. Bueno Brandão, o sr. Aristides responde; quando discursa o sr. Pires Rebello, o sr. Aristodes, além dos apartes, responde ao seu collega piauhyense. Ainda nos ultimos dias da semana passada o sr. Epitacio fez umas declarações sobre a dolorosa e pungente situação em que nos encontramos na Europa e o senador amazonense, immediatamente, pretendeu defender o governo.

O sr. Aristides Rocha, que vive a se fazer de leader do sr. Washington. Com a pseudo-autoridade de leader, o impetuoso senador da terra da borracha, fez, hontem, da tribuna do Senado, uma grave insinuação. Referindo-se aos telegrammas trocados entre os srs. Antonio Carlos e Vital Soares, sobre um supposto movimento de tropas nas fronteiras de Minas com a Bahia, facto já esclarecido pelo sr. Bueno Brandão e devidamente explicado pelo illustre presidente de Minas, diz o sr. Aristides Rocha:

"Ora, senhor presidente, o Senado sabe que ao governo da Republica não incumbe sómente o dever de assegurar a inviolabilidade do sólo da patria no caso de invasão estrangeira. E' um dever precipuo do governo federal assegurar e garantir a inviolabilidade dos Estados da invasão de qualquer outro. E' até..."

Estava descoberto o plano do sr. Washington Luis. O telegramma do sr. Vital Soares sobre o assumpto era o pretexto para que o caso fosse discutido e o governo federal, começasse a movimentar a sua tropa para garantir a Bahia, praticar desatinos em Minas Geraes!

Quando o sr. Aristides Rocha disse aquellas palavras, foram dados os seguintes apartes:

O sr. Pires Rebello: — Está descoberto o plano!

O sr. Vespucio de Abreu: — Está, afinal, descoberta a ponta do véo. E' todo o arranjo preparado para uma intervenção.

O sr. Pires Rebello: — Agora, está muito claro. Aliás, é isso o que estamos dizendo aqui todo o dia. Mas elle está muito enganado porque será repellido. Será repellido em qualquer Estado que intervenha.

O sr. Aristides Rocha: — V. ex. deixe de bravatas. Não se quer intervir em Estado nenhum, mas não se admittirá a intervenção de nenhum.

O sr. presidente (fazendo soar os tympanos): attenção.

O sr. Bueno Brandão — V. ex., que se mostra tão bem informado, quer me dar uma informação?

O sr. Pires Rebello — Agora está tudo claro. E' o pretexto para intervir. E' uma ameaça.

O sr. Aristides Rocha — Que ameaça posso eu fazer, se não tenho nenhuma parcella de poder?

O sr. Pires Rebello — Não é v. ex. V. ex. está sendo apenas o orgão, o vehiculo.

FORÇAS PAULISTAS NA FRONTEIRA MINEIRA

Serenados os animos o sr. Bueno Brandão dá o seguinte aparte:

— "Qual o motivo por que estão localizadas na cidade do Espirito Santo do Pinhal 125 praças da Policia de São Paulo?

O sr. Arnolfo Azevedo — Provavelmente porque é a séde do posto policial de São Paulo, do mesmo modo como ha em outros logares.

O sr. Bueno Brandão — Nunca foi.

O sr. Aristides Rocha — Está ahi a resposta.

O sr. Bueno Brandão — O facto é que na fronteira mineira estão 125 praças da policia de São Paulo e o governo mineiro nada reclamou.

O sr. Aristides Rocha — Mas, senhor presidente, dizia eu, essas ameaças, esses arreganhos de valentia de andar collocando forças nas fronteiras dos Estados...

O sr. Bueno Brandão — Isso vae com vistas a S. Paulo.

O sr. Aristides Rocha — ... para effeito de comprimir, eleitoralmente, a opinião ou para o effeito de fazer medo, é contraproducente.

O sr. Bueno Brandão — No logar a que me refiro não ha café nem contrabando, e entretanto estão 125 praças da policia paulista. E agora consta que vão criar um campo de aviação militar.

O RIO GRANDE SABERA' REAGIR

Sobre o palpitante assumpto, declara o sr. Vespucio de Abreu:

"E se porventura tentassem invadir o territorio do Rio Grande do Sul, não haveria um só riograndense que deixasse de se levantar para repellir a tentativa!

O sr. Pires Rebello — Muito bem.

O sr. Aristides Rocha — V. ex. não rebente a garganta sem necessidade.

O sr. Pires Rebello — Digo sempre que quizer: muito bem! (Palmas nas galerias).

As declarações e as insinuações do leader do sr. presidente da Republica são graves. Os desatinos do governo são cada vez maiores, e o sr. Aristides Rocha não os contesta.

O MINISTRO PLENIPOTENCIARIO DO URUGUAY DESPEDE-SE DO SR. PRESIDENTE DA REPUBLICA

Esteve hontem no palacio do Cattete o sr. Ramos Montero, ministro plenipotenciario do Uruguay, acompanhado dos membros da missão uruguaya sr.s general Arturo Olavo, tenente-coronel Alberto Viola e major Enrique C. Frisch, afim de agradecer ao sr. presidente da Republica as demonstrações de sympathia e de carinho que a missão recebeu do governo e do povo brasileiros, durante a sua estadia nesta capital, e ao mesmo tempo, apresentar as suas despedidas por estar de partida para o seu paiz.

Condemnado por ter violentado uma menor

Em 11 de janeiro do corrente anno, na estação de Vicente de Carvalho, o accusado Pedro Vieira de Oliveira foi preso em flagrante, dentro de um automovel do Ministerio da Guerra, por estar violentado uma menor de 16 annos.

Tendo sido julgado, por sentença de hontem, o juiz da 8ª Vara Criminal, sr. Santos Netto, condemnou-o como incurso nos arts. 267 e 276 do Codigo Penal, applicando-lhe a pena em grão minimo, de um anno de prisão cellular, na Casa de Correcção.

Nomeados syndicos pelo Juiz Galdino de Siqueira

O juiz da 5ª Vara Civel, nomeou syndico na fallencia de J. S. Herens, estabelecido á rua Lavradio ns. 162 e 166 a firma Pilkington Bros Ltd.

— Foi tambem nomeado syndico na fallencia de J. C. Cotton, estabelecido com fabrica de papeis pintados á rua Babilonia n. 19, a Sociedade Anonyma Fabrica Maracanã.

O 2º delegado auxiliar da policia fluminense exonera-se do cargo

A crise surgida na policia fluminense com a substituição do sr. Abel Assumpção, 1º delegado auxiliar, ora em gozo de ferias, teve hontem o seu desfecho logico e natural.

O sr. Telles Barbosa, que occupava o cargo de 2º delegado auxiliar e que se sentiu melindrado com a designação do sr. Oswaldo Orlandini, um dos delegados circumscripcionaes de Nictheroy para, nos termos do Regulamento Policial, substituir o seu collega em ferias, apesar de haver obtido do chefe de policia a revogação daquelle acto, apresentou hontem ao presidente Manoel Duarte o seu pedido de exoneração, o qual foi immediatamente aceito.

Estiveram no Cattete em visita de agradecimento

No palacio do Cattete estiveram hontem, o sr. Dupuy de Leme Moreno que foi agradecer ao chefe do Estado a sua representação na cerimonia da inauguração da séde da succursal do diario buenairense "La Prensa", nesta capital, e o sr. visconde de Moraes, para agradecer a s. ex. o telegramma de felicitações que lhe dirigiu por occasião do seu anniversario natalicio.

VAE SER INAUGURADA A ESTACÃO FERROVIARIA DE ANUN

MACEIO', 19 (A. B.) — Conta-se como certo que ainda no correr deste mez a Great Western inaugure a estação de Anun, a primeira do prolongamento que essa companhia ferroviaria está alongando em direcção de Quebrangulo, que será ligada a Palmeira dos Indios.

A ponta dos trilhos já chegou a este ultimo municipio.

Quizeram conversar com o presidente da Republica

O sr. presidente da Republica recebeu hontem no palacio do Cattete, os srs. senador Antonio Azeredo, vice-presidente do Senado Federal; deputado Manoel Villaboim, "leader" da maioria da Camara dos Deputados; e sr. Guilherme da Silveira, director presidente do Banco do Brasil.

Estão marcados para hoje, dois julgamentos na 5ª Vara Criminal

Serão julgados hoje, por crime de falsidade e de furto, respectivamente os réos Guilherme Miguel Arruda e José Maria da Silva.

Colhido por um automovel em frente á sua residencia

Brincando, hontem, á noite, em frente á sua residencia, foi colhido por um automovel que por ali corria, o menino de nome Elias, de côr branca, com 9 annos de edade, filho do syrio Galvim Alib, residente na rua Barão de Mesquita n. 372.

O imprudente menino soffreu em consequencia ferimentos na cabeça e escoriações na perna direita.

O ferido recebeu curativos no Posto Central de Assistencia, sendo em seguida removido para sua residencia.

Cuspido da boléa, o cocheiro caiu á rua e fracturou o braço

Dirigindo uma carroça, hontem, ao anoitecer, na rua de Santo Christo, esquina da rua União, a um solavanco mais violento, foi cuspido da boléa, cahindo por terra, João Rodrigues, brasileiro, com 34 annos de edade, casado, cocheiro, residente no Meyer, na rua Hermelinda n. 171, casa I.

Em consequencia da quéda, soffreu o infeliz fractura do braço esquerdo e ferimentos na cabeça.

O ferido recebeu curativos no Posto Central de Assistencia, recolhendo-se em seguida á sua residencia.

O DIA DA BANDEIRA NO CONSELHO MUNICIPAL

Como acontece todos os annos, realizou-se hontem, ao meio dia, o hasteamento da Bandeira Nacional, no edificio do Conselho.

O acto teve, este anno, o cunho da maior simplicidade, e foi realizado pelo director da Secretaria, sr. Horta Barbosa, em presença de todos os funccionarios da casa.

NAO HOUVE SESSAO

Não houve numero para sessão. Sobre a mesa ficaram algumas emendos do sr. Mauricio de Lacerda, á proposta orçamentaria, ora em 3ª discussão.

Os srs. Leitão da Cunha, Mauricio de Lacerda e Nelson Cardoso apresentaram uma emenda restabelecendo o subsidio dos intendentes, que é de tres contos, e que a maioria do Conselho pretende elevar para quatro na 2ª discussão.

Com a perna fracturada sob as rodas de um automovel

Na occasião em que, hontem, á noite, procurava transpôr o crusamento da Avenida Salvador de Sá com á rua Presidente Barroso, foi atropelado por um automovel que por ali corria, Rosalina Candida Borges, de cor branca, brasileira, com 54 annos de edade, viuva, residente na rua Carmo Netto n. 312.

Soffreu a infeliz em consequencia fractura da perna esquerda e escoriações generalizadas.

Após os curativos recebidos no Posto Central de Assistencia, foi ella internada no Hospital de Prompto Soccorro.

Os bombeiros correram, hontem, para extinguir um incendio na "Pharmacia "Principal"

Irrompeu, hontem, á noite, na rua Machado Coelho, n. 119, onde está installada a "Pharmacia Principal", de propriedade do sr. J. Monteiro, de propriedade do sr. J. Monteiro, um incendio, que foi extincto logo em começo.

Correram para extinguir o fogo os bombeiros da estação de São Christovão, tendo commandado o serviço de soccorro o tenente Tude Cesar. Foi encarregado das manobras dagua o capitão Arthur.

O fofo, que foi rapidamente extincto, carececeu, apenas, do funccionamento de uma linha de mangueiras.

Os prejuizos foram nullos.

A policia do 9º Districto tomou conhecimento do facto, ignarando-se, porém, até agora, as causas do começo de incendio.

Falleceu subitamente, quando se banhava em casa

quando em sua casa se banhava, falleceu repentinamente, Theophilo Telnguer, de cor branca, russo, com 43 annos de edade, casado, negociante, residente na rua de Sant'Anna n. 209, sobrado.

Para soccorrel-o foi chamada a Assistencia, mas o medico de serviço quando lá chegou já nada teve a fazer por haver fallecido o paciente.

A' policia do 14º districto foi communicado o obito.

O BANCO DO BRASIL E O CASO DO CORONEL ADOLPHO LUIZ DE CARVALHO, DA 5ª REGIÃO MILITAR

Perdura ainda no espirito publico o caso em que se acha envolvido o Banco do Brasil, e no qual, é accusado por crime de estellionato o coronel Adolpho Luiz de Carvalho, chefe da Intendencia da 1ª Região Militar.

Trata-se da accusação feita áquella alta figura do Exercito, como tendo aceitado duplicatas sacadas por João Arruda, representando valores de mercadorias, que se diziam fornecidas a essa repartição do Ministerio da Guerra.

Ouvido a respeito deste caso, o advogado do accusado, sr. Clovis Dunshee de Abranches, illustre causidio do nosso Forum, adeantou-nos o mesmo, pontos em que se baseia a sua brilhante e fundamentada defesa.

Começa o sr. Dunshee de Abranches, apresentando sua contrariedade ao libello, por mostrar que é incompetente a Justiça Federal para conhecer dos factos allegados, pois, que o sr. Procurador "adhoc", entende que "a qualidade de chefe de Intendencia da 1ª Região Militar" serviu ao accusado para induzir em erro o Banco do Brasil, passando a competencia a ser regulada pelo art. 40 do dec. 4.780 de 1923.

São palavras textuaes da contestação do illustre advogado estas que transcrevemos: " o ardil, ou melhor, a qualidade que se diz empregada pelo coronel Adolpho Luiz de Carvalho, não podia induzir o Banco do Brasil em erro; porque é vedado por lei, ás repartições publicas, por seus funccionarios aceitarem duplicatas ou outros titulos de divida, que represente obrigação liquida e certa do Estado, sem ser aquellas expressamente previstas pela lei, sendo de accrescer, que se for verdade que nas duplicatas foram appostas "Quartel da 1ª Região Militar", essas palavras não podem ser havidas como "qualidade" como pretende o libello."

E assim em documentada e irrefutavel defesa, prosegue o advogado do coronel Adolpho Luiz de Carvalho, procurando mostrar que não está caracterizada a figura do crime, e pedindo á Justiça seja executado um exame pericial na escripta do Banco do Brasil e outra no Quartel da 1ª egião Militar, para melhor conhecimento dos factos articulados no libello.

Neste caso em que estão envolvidas duas das nossas principaes repartições publicas, observamos, como nos induz as razões apresentadas pelo illustre sr. Dunsheen de Abranches, que, o funccionalismo do Banco do Brasil é incompetente para exercer o serviço que está ao seu cargo, o que prova a má administração que possuimos, a qual não sabe escolher, nem ao menos, os seus servidores.

O "Pavão" surrou valentemente o freguez do seu botequim

No botequim da rua Santo Christo, esquina da rua Sarah, de propriedade de João Machado Pavão, houve, hontem, á noite, uma contenda entre Pavão e o freguez de nome Pedro Silveira Marques, de côr branca, brasileiro, com 36 annos de edade, solteiro, sapateiro, residente na rua do Ouro, 46.

Em meio da contenda, Pavão, mais exaltado, aggrediu Marques a páo, ferindo-o na cabeça.

O offendido recebeu curativos no Posto de Assistencia.

A policia do 8º Districto, que tomou conhecimento do facto, a respeito abriu inquerito.

Pavão, que se diz ferido foi á Assistencia, afim de receber curativos.

A INAUGURAÇÃO, HONTEM, DA SUCCURSAL DE "LA PRENSA" NO R. DE JANEIRO

Revestiu-se do maior brilhantismo a sessão solenne da inauguração da succursal do grande orgão portenho, "La Prensa", nesta capital.

Occupando magnificas installações no grande arranha-céo da Praça Mauá, os escriptorios de "La Prensa", sob a direcção do seu correspondente no Rio de Janeiro, o sr. R. Dupuy de Lome Moreno, estão aptos para fornecer quaesquer informações a todos os elementos da prestigiosa colonia argentina nesta capital.

Ao acto de inauguração compareceram, além do presidente da Republica e de todos os ministros de Estado que enviaram seus representantes, quasi todo corpo diplomatico e consular entre nós acreditado, pelos seus respectivos embaixadores, ministros e consules, além de prestigiosas figuras de nossa industria, commercio e politica, innumeras pessoas gradas e representantes de quasi todos os jornaes desta capital.

Ao champagne o correspondente de "La Prensa", brindando pela America, pelo Brasil, pelas suas autoridades, a sua imprensa, a sua sociedade e o seu povo, disse, em breves palavras quanta satisfação tinha em pôr ao serviço da confraternidade americana os recursos informativos da succursal do grande jornal platino, cujo credo de Verdade, Honestidade, Liberdade, Progresso e Civilização, traçado pelo saudoso fundador, dr. José C. Paz, tinha sido fielmente seguido pelos seus continuadores que deram o melhor das suas energias á solidariedade humana e ao bem estar collectivo.

O sr. coronel Alberto Viola, da Missão Militar Uruguaya que ora nos visita, agradecendo as justas referencias do sr. Dupuy de Lome á presença de tão qualificados representantes do paiz amigo, fez um opportuno improviso, recordando o valor da imprensa como elemento de concordia entre os povos e, finalmente, o sr. Ivo Arruda, em nome dos jornalistas brasileiros, elogiou a acção do grande jornal argentino, incomparavel diffusor de grandes e alevantados ideaes americanos, relembrando eloquentemente a estreita collaboração de brasileiros e argentinos tanto no terreno das idéas como no campo economico.

Os jornalistas brasileiros presentes á inauguração entregaram ao correspondente de "La Prensa" expressiva mensagem de congratulações com a direcção do grande jornal platino pelo auspicioso acontecimento.

Mensagem a "La Prensa":

"A inauguração dos novos escriptorios de "La Prensa" no Rio de Janeiro, serve de opportunidade feliz para que os jornalistas brasileiros enviem aos seus confrades do grande orgão platino ás suas melhores saudações.

Reunindo-nos hoje na cerimonia inaugural desses escriptorios sentimos, de tão longe, a efficiencia desse poderoso jornal cujos serviços de informação e seguras directrizes politicas internacionaes são um motivo de orgulho, não sómente para a Argentina e para toda a America do Sul, senão especialmente para o Brasil cujas intimas relações com a grande Republica do Prata cada vez mais se apertam á inspiração dos seus jornalistas, dos seus homens de letras, dos seus governos.

O papel importante que "La Prensa" tem tido numa comprehensão mais elevada do pan-americanismo, o seu trabalho constante pela obra de harmonia continental, e, especialmente, a superioridade com que tem encarado os problemas do intercambio argentino-brasileiro, examinando-os á luz da justiça, sem preconceitos nem partidarismo, asseguram-lhe o respeito da America e a grata consideração dos brasileiros.

E', pois, com a mais justificada alegria que enviamos ao seu illustre director, D. Ezequiel P. Paz, e aos collaboradores na grande obra de jornalismo argentino, de que "La Prensa" é uma expressão formidavel, os nossos cumprimentos cordeaes e os votos mais sinceros para que "La Prensa" continue sendo um elo forte na amizade argentino-brasileira e, cada vez mais, o orgulho da America Latina.

Rio de Janeiro, 17 de novembro de 1929".

O MOVIMENTO LIBERAL NOS ESTADOS

AS COMMEMORAÇÕES DO DIA 15, NO ESPIRITO SANTO

No dia 15 de novembro, o povo de Alegre, no Espirito Santo, realizou um grande "meeting", em que innumeros oradores falaram a uma numerosa e enthusiastica assistencia, composta da melhor sociedade local.

Os oradores, occupando da successão presidencial, teceram grandes elogios á causa liberal, e atacaram fortemente a politica de valorização do café, seguida pelo actual governo, arrancando do auditorio, em grande parte pertencente á lavoura do café, calorosos applausos.

Findo o comicio os manifestantes fizeram uma grande passeata pelas principaes ruas da cidade, levantando vivas á Alliança Liberal. Ao passarem pela praça Ruy Barbosa, o sr. Pedro Lacerda Rocha proferiu um vibrante discurso, evocando a personalidade civica do grande brasileiro, cujos ensinamentos inspiram o actual movimento, terminando por affirmar, sem temor de contestação, que o municipio de Alegre dará á chapa Getulio Vargas—João Pessoa nada menos de 80 por cento do seu eleitorado.

Dizia isso, accrescentou o orador, por conhecer os seus concidadãos de Alegre, cujas provas de civismo e independencia são por demais conhecidas e por saber do seu enthusiasmo pela causa nacional.

—— Nessa cidade teve a maior repercussão a entrevista do sr. Epitacio Pessoa, sendo geral o movimento de enthusiasmo em todas as classes motivado pelas peremptorias declarações do senador Epitacio Pessoa, cuja attitude é considerada a victoria da Alliança Liberal.

—— Tambem o telegramma do sr. Mello Vianna, ao presidente da Republica, está sendo commentado, se bem não causasse surpreza, pois, ali ninguem confiava na palavra do vice-presidente da Republica. Apenas o sr. Mello Vianna ficou reduzido, no conceito do povo de Alegre, ás suas justas proporções, isto é, foi incluido na classe dos traidores inoffensivos, como o sr. Basilio de Magalhães e Vianna do Castello.

A SESSÃO DO SENADO

O governo bahiano continúa praticando violencias

O SR. VESPUCIO DE ABREU LÊ DA TRIBUNA DO SENADO VARIOS TELEGRAMMAS DOS ESTUDANTES LIBERAES, VICTIMAS DO CANDIDATO A' VICE-PRESIDENCIA DA CHAPA DO SR. WASHINGTON LUIS

A sessão foi presidida pelo sr. Antonio Azeredo. O primeiro orador foi o sr. senador Vespucio de Abreu, que no caracter de leader da Alliança Liberal no Senado e a pedido do seu collega senador Antonio Muniz, pronunciou brilhante discurso a proposito das violencias e arbitrariedades do governo bahiano contra os estudantes liberaes.

O senador Vespucio de Abreu, cuja actuação em pról da Alliança Liberal no Senado da Republica, tem sido efficiente, não quiz deixar de trazer o seu protesto contra as violencias que estão sendo postas em pratica no Estado da Bahia.

Pela leitura dos telegrammas que s. ex. teve opportunidade de fazer, da tribuna do Senado, pode-se bem aquilatar das attitudes assumidas pelo sr. Vital Soares, o indigitado candidato do Cattete á futura vice-presidencia da Republica.

Eis o discurso do sr. Vespucio de Abreu:

"Sr. presidente, sómente devido ao estado de saude do meu prezado amigo e preclaro representante da Bahia, sr. Antonio Moniz...

O sr. Antonio Moniz — ...é bondade de v. ex., que muito agradeço, mas peço permissão para accentar que a substituição é muito proveitosa para a Casa.

O sr. Vespucio de Abreu — ...devido ao seu estado de saude, que obrigou seus medicos assistentes a prohibirem-no de usar da palavra sómente este facto é que justifica vir perante o Senado trazer ao seu conhecimento telegrammas que me foram dirigidos pessoalmente por uma caravana de estudantes sul-riograndenses e cariocas, que seguiu para o norte do Brasil em propaganda das candidaturas liberaes...

...para o norte do Brasil, em propaganda das candidaturas liberaes e que, ao chegarem na terra bahiana, depois de um comicio que reealizaram, se viram perseguidos pela força estadual bahiana...

O sr. Miguel Calmon — Não apoiado.

O sr. Vespucio de Abreu — ...conforme consta dos telegrammas que passarei a ler.

Sabe a illustre bancada bahiana nesta casa, que não me anima contra o grande Estado do norte nenhum sentimento mau; ao contrario, se sentimento eu pudesse ter em relação ao Estado que foi a primeira cellula da formação do Brasil; se sentimento eu pudesse ter com a primeira capitania que se fundou na terra que Cabral descobrira, este sentimento só poderia ser o da mais profunda e sincera amizade.

Mas, sr. presidente, a minha posição de leader da Alliança Liberal nesta casa do Congresso, obriga-me a não ser jamais surdo aos reclamos que a mim fazem os meus correligionarios, quando no exercicio do sagrado direito da propaganda das suas ideas, elles se vêm coartados de exercerem esse direito. Custa-me muito a crer, sr. presidente, que após explicações que foram trocadas no Senado, entre mim e o meu preclaro amigo, o illustre representante da Bahia, sr. senador Miguel Calmon, que o Senado, depois de ter ouvido asseverações cathegoricas feitas por s. ex. de que o governo da Bahia não consentiria jamais que a opinião publica fosse constrangida em territorio bahiano...

O sr. Miguel Calmon — Posso affirmar a v. ex. que ella não foi e não será cortada pelo governo do Estado...

O sr. Vespucio de Abreu — ...nas propagandas de candidaturas neste ou naquelle pleito.

O POVO E O GOVERNO BAHIANOS

Sr. presidente, eu não quero crer que o illustre representante da Bahia, espirito culto que é, homem viajado, embora filiado á corrente conservadora, não tenha tendencias liberaes; não posso crer que o illustre representante da Bahia queira fazer distincção entre a opinião publica da Bahia e a daquelles que vão levar aos demais Estados a sua opinião, que é a opinião publica do Brasil.

O sr. Miguel Calmon — Ao contrario, devo affirmar a v. ex. que elles foram acolhidos na Bahia com a maior sympathia e consideração.

O sr. Vespucio de Abreu — Infelizmente, a menos que o illustre representante bahiano me dê provas cabaes e completas...

O sr. Miguel Calmon — Tral-as-hei.

O sr. Vespucio de Abreu — ... eu não poderei, neste momento, acreditar que tal facto se tenha dado, porquanto seria possivel que essa caravana que daqui partiu, animada dos intuitos mais pacificos, procurando apenas levar a palavra de propaganda das candidaturas da Alliança Liberal, do centro ao extremo norte do Brasil, não posso crer que essa caravana que daqui partiu e que procurou realizar comicio na capital da Bahia...

O sr. Miguel Calmon — E que realizou.

O sr. Vespucio de Abreu — ... venha unicamente, para armar effeito, fazer-se victima de aggressões que lá soffreram por parte das autoridades policiaes.

Sr. presidente, antes de outros commentarios, para boa elucidação do assumpto, permitta-me v. ex. que eu leia os telegrammas que me foram endereçados da Bahia e sentir-me-ia feliz se o distincto representante da Bahia, que me acompanha com attenção e que em outra opportunidade já teve ensejo de responder-me, sentir-me-ia feliz se o illustre representante bahiano vier assegurar que isso foi um facto esporadico, que foi um "mal-entendu" da autoridade policial, o digno governador da Bahia que se diz discipulo de Ruy Barbosa...

O sr. Miguel Calmon — E que foi discipulo de Ruy Barbosa.

O sr. Vaspucio de Abreu — ... portador de uma bandeira liberal, de uma bandeira liberal em toda a extensão da palavra, porque ninguem mais defendeu com eloquencia e alti-eloquentemente os principios liberaes do que o eminente Ruy Barbosa, deveria portanto ser um portador da palavra do mestre, um executor dos principios por elle pregados e, em logar de permittir que na capital bahiana se procurasse impedir manifestações do pensamento, devia ter provas inequivocas de que não concordava com a compressão, tal como fez o governador do Paraná, que, immediatamente, procurou por todos os meios, provar que condemnava, "in limine", que não admittia que na culta Curityba se coarctasse a livre manifestação do pensamento.

O sr. Miguel Calmon — Mas é que na Bahia não houve aggressão nenhuma.

O COMICIO DA CARAVANA LIBERAL

O sr. Vespucio de Abreu — Vamos ver.

O primeiro é o seguinte:

"Povo bahiano enthusiasmo indescriptivel acompanhou caravaneiros e universitarios bahianos após grande comicio passeata até hotel circulando automoveis com jornaes servindo archotes deficiencia illuminação publica sendo por isso aggredido sabre bofetadas parte policia resultando prisões contusões populares.

Cumpre salientar locomoção grande massa popular do commercio onde prohibido comicio foi cidade alta ouvir estudantes bahianos e visitantes jornal liberal "Reacção" prohibindo circular.

Embaixada visitante revoltada demonstração força policial endereçou seguinte telegramma governador Vital Soares..."

Portanto a caravana, após a aggressão soffrida, reclamou providencias ao governador do Estado. E' o primeiro facto para demonstrar a realidade do que occorreu. Se elle não tivesse occorrido, a caravana não teria ensejo de reclamar providencias ao governador do Estado.

O sr. Miguel Calmon — Peço a v. ex. que leia o telegramma.

O sr. Vespucio de Abreu — Vou ler.

"Vimos respeitosamente trazer conhecimento v. ex. attitude ostensiva policia cercando comicio realisamos hoje acompanhando caravaneiros e povo como fossem malta desordeiros permanecendo frente hotel procurando impedir livre exercicio garantido magna lei attitude embaixadores ideal superior maximo respeito acatamento ordens autoridades realizado comicio hontem quando membro caravana agradecia povo manifestação teve sua vez embargada diante attitude arbitraria capitão ajudante chefe policia gesto pouco cortez com hospedes capital civilisada gloriosa Bahia de extranhar tendo-se em vista presença caravana distincta senhoras. Protestamos contra esses actos prepotencia tanto deslustram governo discipulo Ruy Barbosa defensor maximo liberdades neste paiz assignado Theodomiro Magalhães presidente caravana carioca Julio Agostini presidente interino caravana gaucha. Povo acclama nomes Alliança visitantes partido universitario doutorando Honorio Ottoni presidente exercicio universitario democratico".

O sr. Miguel Calmon — Chamo a attenção de v. ex. para a divergencia que se nota nos termos do telegramma assignado pelos dois directores da caravana e a primeira parte do telegramma que v. ex. leu.

O sr. Vaspucio de Abreu — Permitta-me v. ex. dizer que não vejo grande differença, porquanto na primeira parte o signatorio do telegramma allude á aggressão feita pela policia bahiana contra o povo e a caravana a sabre e a bofetada.

O sr. Miguel Calmon — Não dizem isso os membros da caravana. Dizem que a policia a acompanhou.

O sr. Pedro Lago — E' de admirar que ella não tivesse levado esses factos ao conhecimento do governador.

O sr. Vespucio de Abreu — O telegramma fala em voz embargada. Voz embargada, como, pergunto eu. De que maneira? Pela aggressão feita pela policia, ao mando do capitão ajudante. E' a unica interpretação possivel.

O sr. Miguel Calmon — Não, senhor. Foi no Hotel Sul-Americano.

O sr. Pedro Lago — No começo dizem que soffreram violencia. Se não as communicaram ao governo, quer dizer que não tiveram coragem de declarar que na Bahia haviam soffrido violencias.

O sr. Vespucio de Abreu — (Lê):

AS VIOLENCIAS DO SR. VITAL SOARES

Esse Theodomiro Magalhães é o mesmo que assigna o telegramma ao presidente do Estado. Entretanto, esse telegramma era mais que excusado, narrar as violencias porque lá o presidente do Estado devia estar ao corrente dos factos que se iam dando.

O sr. Miguel Calmon — Não apoiado. Desde que se tratasse de attentados, devia levar ao conhecimento do governador do Estado.

O sr. Vespucio de Abreu — Mas então será possivel que, na capital da Bahia, realizado um "meeting" e havendo perturbação de ordem pela forma que se deu, não fosse immediatamente informado o governador do Estado...

O sr. Miguel Calmon — Não apoiado. V. ex. está enganado. Não houve perturbação de ordem.

O sr. Vespucio de Abreu — Do que houve e fosse preciso que, em um telegramma de reclamação contra esses actos fosse dirigido a s. ex., descrevendo todas essas violencias, a respeito das quaes elle devia estar completamente ao corrente?

O sr. Pedro Lago — Por ora não sei que violencias tenham sido essas!...

O sr. Miguel Calmon — Não houve a menor sombra de violencia.

O sr. Vespucio de Abreu — Seria preciso que se chamasse a attenção do governador do Estado para a attitude incorrecta do ajudante do chefe de policia, que acompanhou toda a aggressão feita contra os estudantes?

O sr. Miguel Calmon — Não apoiado. V. ex. está enganado. O ajudante do chefe de policia limitou-se a notificar ao presidente da caravana que não eram permittidos os "meetings" defronte do Hotel Sul-Americano. E' a isso que vv. exs. chamam embargar a palavra.

NA CAPITAL DA BAHIA NÃO SE PODE FAZER "MEETINGS"

O sr. Vespucio de Abreu — De modo que, na capital da Bahia os "meetings" estão prohibidos em toda parte. Na parte commercial, não podem ser realizados, na Cidade Alta, tambem não. Em frente ao Hotel Americano, da mesma fórma. Então, onde é que na terra de Ruy Barbosa se pode levantar a voz para fazer propaganda de candidaturas á presidencia e vice-presidencia da Republica?

O sr. Miguel Calmon — Em cada districto ha uma praça destinada a esses "meetings".

O sr. Vespucio de Abreu — Se na Cidade Baixa não se podem realizar, se na Cidade Alta tambem não são permittidos, onde se pode reunir "meetings" na capital da Bahia?

O sr. Miguel Calmon — Não apoiado. Já disse a v. ex., a vez passada, que a policia localizou os "meetings", indicando em cada districto as praças em que se podiam effectuar, garantindo ahi a ordem.

O sr. Vespucio de Abreu — Se v. ex. chama garantir a ordem cercar a praça de policias e não deixar realizar o "meeting"...

Emfim, ainda recebi este telegramma:

"Communicamos que a Capital está militarmente occupada por contingentes de infantaria e cavallaria...

O sr. Aristides Rocha: — Por causa de dois estudantes!...

O sr. Vespucio de Abreu: — ...percorrendo ruas, espalhando o terror. O povo está desgarantido e affrontado. Os liberaes acham-se ameaçados de trucidamento".

Vê v. ex., sr. presidente, que era impossivel que, como pretendeu contestar-me o illustre representante da Bahia, sr. senador Miguel Calmon, que os factos se tivessem limitado, pura e simplesmente, uma intimação dada pelo sr. capitão-ajudante de ordens do chefe de policia...

O sr. Miguel Calmon: — E' o que consta dos telegrammas dos dois presidentes da caravana.

UMA DEMONSTRAÇÃO ARMADA

O sr. Vespucio de Abreu: — ...para que o "meeting" não se realizasse em frente ao Hotel Sul Americano e sim em outro logar qualquer. Então era possivel que, se o facto fosse simplesmente esse, que a presença de estudantes desarmados e de uma caravana de paz, que saiu daqui para fazer propaganda de idéas, fosse por tal fórma...

...viesse por tal forma alarmar o espirito do governador da Bahia, para que s. ex. tomasse na sua capital aquellas disposições para fazer crer numa occupação militar, com uma demonstração de força com um unico objectivo de amedrontar os caravaneiros...

O sr. Pedro Lago: — Tudo isso é fantasia de estudantes.

O sr. Vespucio de Abreu: — Mas o partido bahiano está inteiramente coheso, que medo lhe poderá inspirar uma caravana inerme? Para que essa demonstração de força?

O sr. Pedro Lago: — V. ex. acredita nisso?

O sr. Vespucio de Abreu: — Para que essa ostentação militar? Quem tem a consagração da maioria do Estado, quem sabe perfeitamente que o enthusiasmo da mocidade não pode absolutamente perturbar a unidade da politica bahiana, não precisa destas demonstrações, não precisa, para abafar a palavra desses moços de fazer o policiamento da capital por forças de cavallaria e infantaria. Para amedrontar a quem?

O sr. Pedro Lago: — Trata-se de noticias tendenciosas, falsas.

O sr. Vespucio de Abreu: — Isso é o que eu quero que v. ex. venha demonstrar. S. ex. sabe que eu não costumo me immiscuir na casa alheia; sou adverso a esses processos. E se não fôra a posição de leader da Alliança Liberal nesta casa do Congresso, eu não tomaria parte numa discussão desta natureza, que me repugna por principio. Mas como disse ha pouco, não posso ser surdo aos appellos que me dirigem e devo trazel-os ao conhecimento do Senado, porque é a tribuna de que posso dispor, para que esses acontecimentos sejam esclarecidos e para que o illustre representante da bancada bahiana, de accordo com a declaração feita por s. ex. nesta casa do Congresso, tenha ensejo de vir demonstrar que na sua terra, na hospitaleira Bahia jámais se admittirá, de boa mente, que se procure impedir a livre manifestação do pensamento. Isso é que eu e o Senado esperamos da digna representação da Bahia, no Senado da Republica".

Depois da brilhante oração do sr. Vespucio de Abreu, usou da palavra o sr. senador Aristides Rocha, que, com muitas notas e telegrammas, pretendeu responder ao discurso pronunciado, na vespera, pelo sr. Bueno Brandão. O representante do Amazonas que de tudo faz uma pororoca em nada refutou aos poderosos argumentos daquelle senador mineiro.

Terminado o discurso do sr. Aristides Rocha, foram votadas as materias da ordem do dia.

O projecto do sr. Frontin, augmentando o subsidio dos srs. presidente e vice-presidente da Republica, foi rejeitado por unanimidade.

A VIAGEM DO SR. WASHINGTON LUIS Á CIDADE DE CAMPOS

VAE SER UM CASO SERIO NA HISTORIA DAS COMEZANIAS PRESIDENCIAS

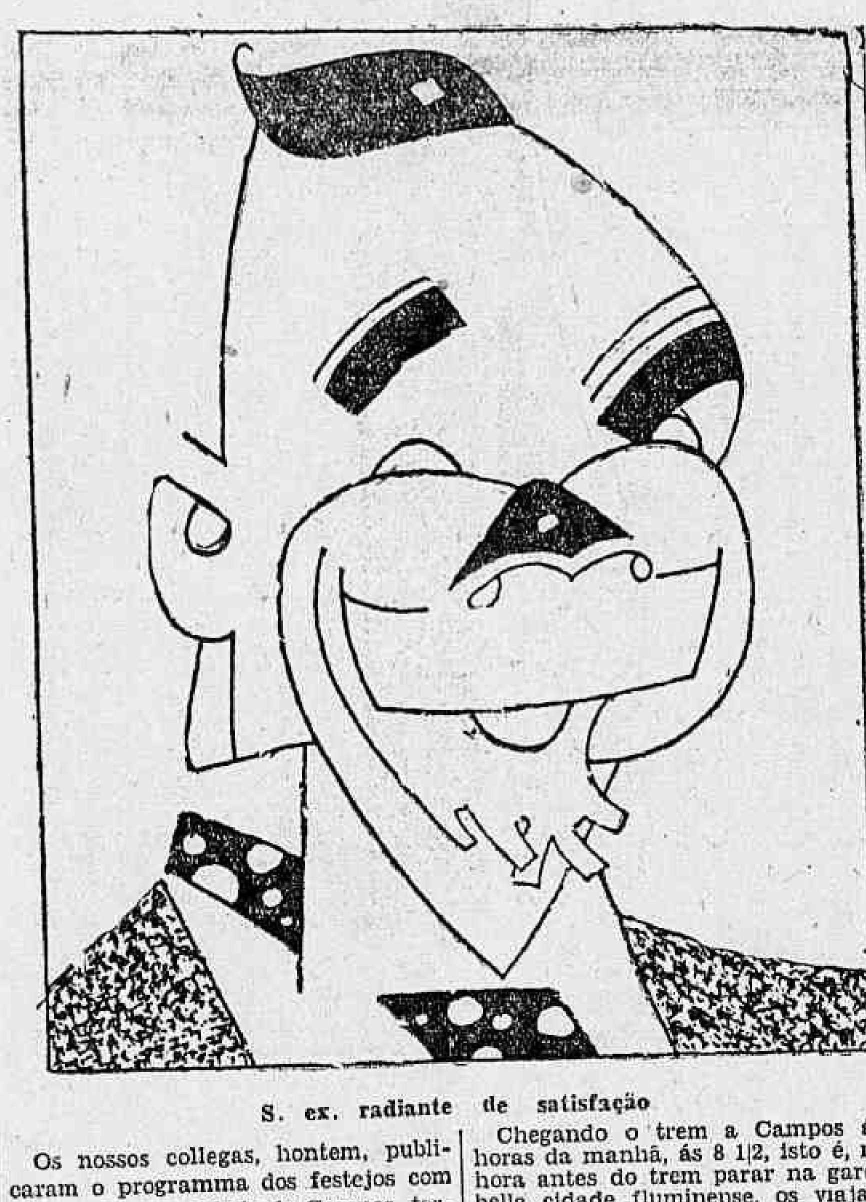

S. ex. radiante de satisfação

Os nossos collegas, hontem, publicaram o programma dos festejos com que a valorosa cidade de Campos, terra do saudoso Nilo Peçanha, vae receber o sr. presidente da Republica.

O sr. Washington Luis vae á cidade fluminense passar dois dias e para esses dois dias, para essas quarenta e oito horas, arranjaram um programma com varias "comidas", isto é, com diversos almoços, jantares e ceias.

Com o seu elegante capote cinzento e os seus oculos escuros, vae o illustre filho de Macahé deslumbrar a população pacata e laboriosa de Campos.

A partida será no dia 22, á noite. No carro de luxo que a "Leopoldina" vae pôr á disposição do sr. presidente da Republica, a secção de "buffet" vae ser primorosa e preciosa. Não faltarão os vinhos, aquelles de Chypre, os licores, os cognacs, os chopps, as sardinhas, os atuns, e toda aquella collecção de *finesses* que a gulodice elegante inventou em latas e em garrafas...

Para refazer toda essa salada de comidas e bebidas, os inglezes daquella estrada de ferro, vão offerecer um chá maravilhoso, que virá acompanhado por algumas bandejas de finos "gateaux", saborosos biscoutos e cheirosos queijos.

No dia 23, ás 6 horas da manhã, serão distribuidos, aos illustres viajantes, ovos com "cabon" e medias de café co mleito, com os respectivos pães geléas...

Chegando o trem a Campos ás 9 horas da manhã, ás 8 1|2, isto é, meia hora antes do trem parar na gare da bella cidade fluminense, os viajantes presidenciaes tomarão um ligeiro aperitivo e saborearão pequenos sandwichs de "aunchois", de presunto e de carne.

Desembarcando, realizará, logo, o sr. presidente da Republica, um discurso ao prefeito local, que entregará a s. ex. as chaves da cidade. De posse das chaves o sr. Washington abrirá todas as portas, até dos guarda-comidas...

Em charolla pelas ruas, s. ex. sera levado ao palacete do sr. Attilano Chrysostomo, onde ficará hospedado.

A's 10 horas uma rapida visita ás usina S. José, onde será servido um succulento almoço, não faltando uma peixada e a classica linguiça com farofa.

Depois de outras visitas será servido o jantar, na intimidade. No dia seguinte haverá outro almoço ás margens tranquillas da Lagoa Feia e á noite uma banquete. Depois do banquete s. ex. tomará o trem em direcção a esta capital.

Pela ligeira referencia que fizemos, aos comes e bebes, verifica o leitor que o passeio do sr. Washington a Campos vae ser um caso serio na historia das comezainas presidenciaes.

Emquanto houver linguiça com farofa para o sr. Washington Luis, o Brasil, sereno e tranquillo, marcha para frente...

CONTINUAM OS TRABALHOS PARA SALVAMENTO DO NAVIO "DENDERAH"

SANTOS, 19 (A. B.) — Desde que se deu o abalroamento do navio "Denderah" pelo Mandu'" na entrada deste porto, têm sido atacados com vigor os trabalhos de salvamento daquelle barco.

A falta de material necessario retardou as providencias realmente efficientes, mas com a chegada do rebocador "Seefalk", estudou-se um plano de salvamento do navio, iniciando-se immediatamente a sua execução.

Os technicos começaram a lançar mão dos meios mais efficazes para levantar navios.

Descarregou-se o porão numero 1 e fecharam-se ao mesmo tempo as communicações com o mar.

Só na semana passado foi conseguido o isolamento completo do navio, afim de se proceder o serviço de esgotamento do porão n. 1.

O potencial das bombas empregadas permittia a fluctuação do navio de uma maré a outra, mas a altura da agua não diminuiu como se esperava.

No porão os technicos descobriram a razão de tal insucesso, verificando que a carga do porão n. 2 (locomotivas e barras de ferro) passou toda para o numero 1. Dada a difficuldade da remoção de tão pesada carga debaixo dagua, houve necessidade de se modificar o plano de salvamento, no que se gastará mais de um mez do que era previsto.

AS VIOLENCIAS EM ALAGOAS

O senador Fernandes Lima recebeu, hontem, de Alagoas, o seguinte telegramma:

"MACEIO', 19 — Nosso correligionario João Pinto Fernandes, commerciante e proprietario no municipio de Porto de Pedras, acaba de ser ameaçado pela policia, pelo motivo de haver divulgado o telegramma que o deputado Simões Lopes dirigiu ao governador Alvaro Paes sobre o roubo do material typographico enviado para "A Semana", de Penedo. Saudações. — (a) *Comité Liberal.*"

BOLSA

O mercado da bolsa funccionou, hontem, mais animado e com os negocios realizados intensos sobre os varios titulos em evidencia. As apolices federaes estiveram inalteradas. As municipaes ficaram em declinio. Os demais papeis de importancia não soffreram alteração de interesse, conforme se vê abaixo:

VENDAS

Apolices — Geraes, 1:000$, 21 a 752$; idem, 13 a 754$; idem 200$, 4 a 730$; Div. Emissões nom., 1:000$ 253 a 750$; idem, 12 a 749$; 500$, 2 a 800$; idem 2 a 780$; idem 200$, 4 a 800$; idem ao pt. 1:000$, 39 a 730$; idem, 64 a 729$; idem, 33 a 728$; idem, 53 a 727$000.

Bancos — Brasil, 69 a 401$; idem, 100 a 400$; idem Portuguez, pt. 100 a 150$; Ab. Thesouro, 45:000$ a 970$; idem Ferrov., 3E, 60 a 930$000.

Municipaes — Emp. 1920 pt. 77 a 141$; idem 1906, pt. 40 a 148$; idem 7% Dec. 1535 pt. 40 a 164$; idem 2097 pt. 16 a 156$; idem 10 a 157$; idem 8% Dec. 1933 pt. 25 a 192$; idem 2093 pt. 4 a 192$000.

Diversas — Docas de Santos pt. 45 a 260$; idem 145 a 263$; idem Debentures D. de Santos, 30 a 158$500; idem Fluminense F. C., 258 a 73$; idem E. do Rio, 4%, 2 a 100$; idem, 5 a 99$000.

Vendas por alvará — Municipaes: 8%, Dec. 1933, 14 a 101$500; idem 2093, 19 a 191$500; Banco do Brasil, 20 a 400$000.

OFFERTAS

	Vend.	Comp.
Unificadas de 1:000$	755$000	752$000
D. Emis. 1:000$ nom. ..	755$000	751$000
Obri. Rodoviarias pt. ..	740$000	720$000
Idem. idem. pt.	—	—
O. Emisões, pt.	728$000	727$000
Idem, idem, nom. ..	—	—
Obrig. Thes. Nacional ..	972$000	870$000
Obrig. Ferrov. (1E)	—	—
Idem, idem, 2ª	930$000	925$000
Idem, idem, 3ª	—	—
Emp. Nacional 1903	—	740$000
Municipaes do Districto Federal:		
Idem, idem (d. 1622) ..	—	—
Municipal, 20 £ n.	—	—
Idem, idem, pt.	—	—
Idem. idem. pt.	—	—
Idem, 1906, pt.	158$000	—
Idem, 1914, pt.	145$000	—
Idem, idem, nom.	—	—
Idem, 1917, pt.	152$000	—
Idem, 1920, nom.	141$000	140$000
Idem, 7% d. 1535	165$500	164$000
Idem, 7%, d. 1550	165$000	162$000
Idem, d. 1933	—	192$000
Idem, 7%, dec. 1948 ..	—	155$000
Idem, 2093	192$000	190$000
Idem, 2339	—	192$000
Idem, 2037	158$000	157$000
Municipaes dos Estados:		
B. Horizonte	—	—
C. Municipal Alfena ..	—	—
Uberaba	—	—
M. Geraes, 1:000$ n. ..	—	730$000
Pref. Petropolis (1918) ..	—	—
Pelotas 8%	—	—
E. Santos, 1:000$, 6% ..	—	—
Idem, idem, 8%	910$000	—
Idem, 1:000$, 8%	800$000	650$000
Idem, 1:000$, 8%	800$000	—
Idem, 1:000$, 8%	—	—
Idem, 1:000$, 8%	—	—
Idem, 2009 pt	—	—
Idem, 100$, pt.	99$500	99$000
Parahyba Norte, 6%	—	—
S. do Piraby, 8%	—	—
Bancos:		
Brasil	401$000	100$500
Brasileiro Allemão	—	—
Commercial	180$000	—
Funccionarios	60$000	59$000
Portuguez, c|50	70$000	53$000
Portugal, pt.	151$000	—
Mercantil	—	505$000
Commercio	163$000	—
Previdente	—	161$000
B. Economico	100$000	—
Seguros:		
Garantia		
Tecidos:		
Alliança	—	35$000
Nova America	—	—
America Fabril	—	—
Petropolitana	—	—
Brasil Indust.	—	300$000
Manufactura	40$000	—
Progresso Ind.	—	—
Conf. Industrial	—	—
Corcovado	—	—
Brasil Pastor	—	—
S. Pedro Alcantara	—	—
Brahma	—	—
Paulista	—	—
Estradas de Ferro e Carris:		
S. Jeronymo	68$500	—
D. Santos	—	258$000
Idem, pt.	—	258$000
Mestre Blatgé	—	262$000
Mercado	—	115$000
D. da Bahia	39$000	—
Carruagens	—	—
Brahma	—	1:012$
Ferros e Col	—	5$500
Cantareira	200$000	—
J. Botanica	150$000	—
Debentures:		
D. Alliança, 1s.	—	120$000
N. America	—	950$000
Bellas Artes	—	217$000
Mageense	—	—
D. Santos	158$500	158$000
Conf. Industrial	163$000	—
Phimatosam	—	590$000
Guanabara	205$000	200$000
Tijuco	185$000	190$000
D. Bahia	—	—
Brasil Cinem.	1:100$	1:005$
Fluminense F. Club	70$000	69$000
Mercado	203$000	200$000

O "Quarto Poder" é um hymno glorioso á Imprensa

"Quarto poder" é o super-film da Fox, a ser exhibido no Pathé Palace, a partir de segunda-feira proxima.

Dedicado aos que militam nos meios jornalisticos, mostra o film a luta insana dos homens de imprensa no afan de obter as notas sensacionaes, os "furos" escandalosos e todo esse acervo de pequeninas coisas que fazem a delicia do publico, sempre disposto a saborear o "estrillo" dos pobres diabos que têm a infelicidade de commetter um "peccadinho" (as vezes são peccadões deste tamanho...)

E os "piratas", os contraventores, os profigas da lei, a quem os jornalistas não dão um momento de folga! E os saborosos casos politicos, as "feiras de bondes", os "prophetas solitarios", todo esse labor constitue o enredo da pellicula synchronizada em movietone, da Fox, sob a direcção de Benjamin Stoloff.

Robert Elliot, Dorothy Burgese e Paul Pagi, defendem brilhantemente os papeis que lhes foram confiados, contribuindo para o exito da sympathica iniciativa da Fox Film, que assim procura prestar homenagem aos humildes soldados dessa gloriosa phalange, o periodismo, um dique fechado aos usurpadores e aos perturbadores da ordem e tranquillidade publicas, pedras basilares do engrandecimento de uma nação.

Juntamente com o "Quarto Poder", o Pathé Palace exhibirá o Fox Movietone Novidades n. 12, o indispensavel informante synchronizado das actualidades mundiaes.

Em "Almas Escravizadas", veremos novamente Helga Thomas e Rudolf Kleine Rogge

"ALMAS ESCRAVIZADAS" DO CELEBRE PROGRAMMA URANIA SERÁ APRESENTADO AMANHÃ NO ELEGANTE RIALTO

Num circo de S. Francisco da California uma pequena familia ganhava o pão quotidiano á custa de inauditos esforços que não passavam de constantes ameaças á existencia tumultuaria de quatro criaturas nascidas para soffrer. Um dia, a fatalidade roubou num golpe tragico, a vida dos esposos e, no mundo ingrato e cheio de miserias, passaram as duas crianças a soffrer uma dolorosa provação. Minnie e Bobby, continuaram a deliciar a platéa do circo; ella como bailarina, elle como tocador de banjo. Bobby, além de tudo, era cego de nascimento. Mas nem assim a sorte má parecia compadecer-se dos infelizes orphãos, que, semanas depois, eram transferidos para bordo da barca "Linda Helena", o navio maldito em cujo bojo um amalgama de diversas raças se contorcia nos espasmos de loucuras e que, em verdade, se apresentavam como "Almas escravizadas" dos vicios, da miseria, do anniquilamento. Fôra um criado chinez de bordo que, a mando do patrão, se incumbira de contractar para esse cabaret fluctuante aquellas duas almas innocentes, já agora envoltas por um manto negro de horrores como era essa cupidez infrene do capitão da barca, verdadeiro mercador de carne humana, nas longinquas terras do Oriente. Minnie tornara-se, assim, o alvo de John Hrown, cuja baixeza, depois, havia de provocar repulsa no coração do proprio Meng-Tse-Fan, seu comparsa. Quando, naquella noite, o filho do Celeste Imperio descobriu o torpe plano do patrão, não se demorou em roubar de bordo os dois orphãos, indo guardal-os em terra, na residencia de uma dama de formosa alma. Entrementes, porém, já o tenente Saville, official de bordo dum cruzador estrangeiro, se apaixonara pela pequena dansarina, cujo amor fazia-o scismar, altas horas da noite, junto á amurada do poderoso gigante de aço. Nem as ameaças de morte nem o martyrio duma prisão realizada á traição impediram que o garboso militar se intimidasse para evitar a defesa de Minnie a quem, finalmente, se reune num dia de grande ventura, logo que a justiça apanhou em suas malhas a pessoa nojenta do terrivel capitão Brown. Fôra bem rude o embate mas era tambem bem radiante a perspectiva em que se encontravam, agora, essas tres criaturas: Saville, feliz junto á Minnie e Bobby, submettido a uma operação cirurgica que lhe trouxera a luz perdida dos olhos. Sómente uma recordação bem triste enchia de lagrimas o coração dos tres: o pobre chinez, num tributo de sacrificio, pagara com a vida a dedicação prestada a Minnie. Este é o resumo do enredo da empolgante pellicula "Almas escravizadas", que o Programma Urania lançará amanhã, em estréa, no Rialto. Dispensamos outros commentarios sobre esta obra a não serem os que se dirigem aos principaes artistas: Helga Thomas e Rudolf Klein-Rogge, bem como ao seu director de scena Wolfgang Neff. Estes tres artistas allemães, portaram-se simplesmente bem e a prova disso terão os admiradores das boas producções, quando tiverem opportunidade de apreciar o lindo romance "Almas escravizadas".

Naquelle hotel, de manhã á noite, só havia um prato: fuzarca

Se bem nos lembramos, foi durante o carnaval passado, quando estava em moda a canção extrahida da peça de Marques Porto e Luiz Peixoto, que appareceu nas ruas do Rio um refrain interessante. Dizia assim.

Fuzarca, fuzarca,
Fuzarca sem cessar,
Fuzarca no almoço,
Fuzarca no jantar!

O autor ou improvisador dessa canção, nessa época remota, andava já, sem o saber, prevendo um acontecimento que devia no futuro revolucionar o publico do Rio, fazendo-o delirar de satisfação e dando-lhe emoções bastante agradaveis. Porque, leitor amigo, o logar onde ha fuzarca da manhã á noite, fuzarca sem cessar, fuzarca no almoço e fuzarca no jantar, é "O Hotel da Fuzarca", esse que a Paramount nos vae dar a conhecer segunda-feira proxima, através um film magistral que apparecerá na tela do Capitolio e que foi trazido de Nova York para cá especialmente para revelar ao nosso publico coisas que elle nunca teve occasião de ver.

Que se faz no "Hotel da Fuzarca"? Nada e muita coisa. Não se trabalha, não se pensa. Passa-se o dia a ver loucuras synchronizadas, loucuras esfuziantes, loucuras que fazem rir e que impressionam e agradam. Ha bailarinas, o dia inteiro, para dansar deliciando os olhos, como ha musica permanente, para encantar os ouvidos. As mais lindas mulheres, lá estão hospedadas, as mais felizes millionarias para lá correm e ha naquelle meio tanta alegria, tanta felicidade, tanto prazer, que qualquer criatura, inda que seja vendo o film e não tomando parte na fuzarca, se sente feliz, plenamente satisfeita da vida.

Ha porém, hospedes no hotel que devem ser citados com especial destaque. São elles os quatro irmãos Marx, quatro comicos excellentes, além de Mary Saton, uma loura arrebatadora que tem uma voz admiravel e de Oscar Shaw, um barytono que sabe cantar como bem poucos.

Mas não adianta enumerar aqui, um por um, os hospedes do "Hotel da Fuzarca". O nosso publico os conhecerá quando, segunda-feira proxima, a Paramount fizer a apresentação delles no Capitolio.

Mais cinco audaciosos vigaristas nas "garras" da policia

Investigadores da secção de Vigilancia Geral da 4ª Delegacia Auxiliar, em serviço de ronda na parte mais central da cidade, lograram deitar a mão nos conhecidos vigaristas de nomes Piccolo de Freitas, Waldemar Martins, vulgo "Moleque Maximino"; Geraldo Ferreira, Waldemar Silva e Luiz do Nascimento, quando elles andavam aos pares, em busca de incautos, gananciosos para lhes passarem o conto.

Apresentados ao sr. Alfredo Pinto, Delegado especializado na repressão da vadiagem, foram aquelles meliantes autoados pela pratica dessa contravenção.

Victima de uma explosão, falleceu no Prompto Soccorro

A senhora que, ante-hontem, á tarde, em sua residencia, quando, lidava com um fogareiro a kerozene, foi victima de uma explosão do mesmo, recebendo graves queimaduras generalizadas, veio a fallecer, hontem, pela manhã, no hospital de Prompto Soccorro, onde se achava em tratamento.

Chama-se a infeliz senhora, Delphina T. da Silva, de côr parda, brasileira, com 65 annos de edade, viuva, de occupação domestica, residente em Cachamby, na rua Godlieu, sem numero.

Seu cadaver foi recolhido ao necroterio do Instituto Medico Legal.

CINEMA... ESCRIPTO

Continuamos hoje as considerações que vimos fazendo a respeito do cinema no Brasil.

A campanha que em boa hora iniciamos, vem de alcançar valioso apoio moral, em virtude de informação, que obtivemos de fonte segura e insuspeita, ácerca do aproveitamento das nossas possibilidades por uma empresa estrangeira, para a exploração da industria cinematographica.

Ora, ahi está. Se uma empresa estrangeira encontra no nosso meio, campo propicio para as suas explorações, é claro que esse meio ha de se prestar ao desenvolvimento da industria, porquanto não é crivel que semelhante resolução tenha sido tomada por quem "não joga para perder", antes de um estudo acurado do terreno em que vae pisar.

Applaudindo a acção do estrangeiro que, em seu proprio beneficio, todavia, procura dotar o nosso paiz com as installações de cuja falta se resente, lamentamos amargamente a incuria dos nossos patricios que assim deixam a estranhos a iniciativa que, obrigatoriamente, nos cabia tomar. E quem melhor que o governo poderia levar a cabo obra de tamanho interesse até mesmo para a nossa propaganda junto ás demais nações do orbe?

VISA

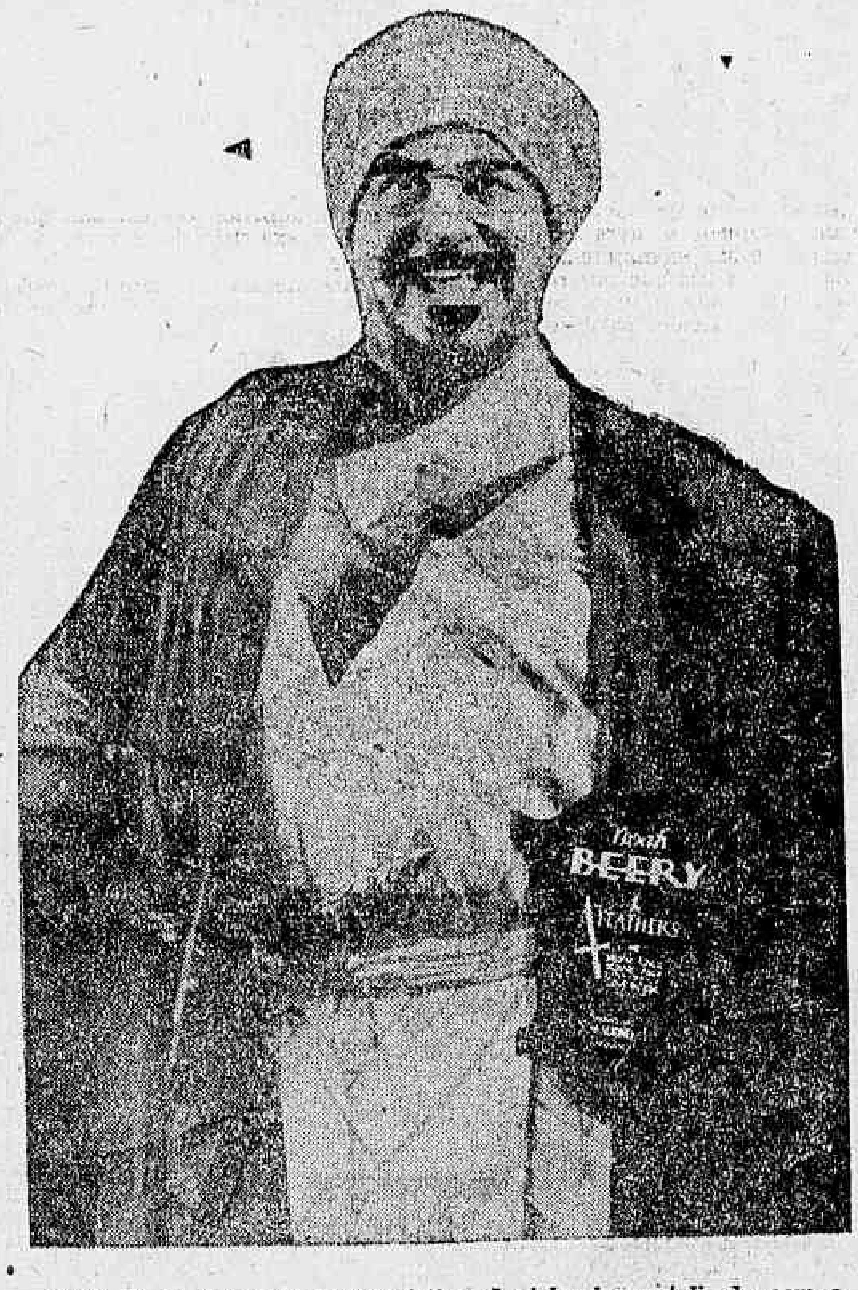

Noah Berry, o grande caracteristico da tela, immortalizado com a criação da figura de Lajaune em "Beau Geste", reapparece em "Quatro Pennas", o grande film heroico da Paramount que se exhibe no Imperio

DOROTHY MACKAILL AMANHÃ NO GLORIA EM "FALSA GLORIA"

Dorothy Mackaill, a estranha creatura que tem o sol todo no corpo e por cujos nervos passa a linha do equador deu, aos "fans" cariocas, um prazo de 24 horas para se refazerem e tonificarem as sensibilidades, antes de lhes reapparecer no deslumbramento da sua figura irresistivel... Devendo apparecer no Gloria ante-hontem, só amanhã apparecerá naquella casa da Companhia Brasil Cinematographica com todo o contingente da sua tentação irresistivel, com todo o "frisson" da sua indomavel trepidação e com toda a loucura synchronizada dos seus movimentos dynamicos. Realizando o milagre de ter nos olhos e nas pernas, nos braços e na physionomia, o "moto- continuo" da alegria, Dorothy Mackaill em "Falsa Gloria" nos proporciona uma porção de espectaculos differentes e curiosos, cheios de graça e humor, tocados todos de sua leveza, de sua graça diaphana e daquelle seu segredo impenetravel de ficar dormindo, inteirinha, no pensamento e na saudade de quantos a vêem uma só vez!... Jack Mulhall, que a secunda, sente e bem o demonstra — as consequencias do contacto com ella... fica "grog"... "Grog" como todos nós que vemos na endiabrada creatura uma mistura de tudo que o Inferno tem de "queimante" e tudo que o céo tem de macio. Vinte e quatro horas apenas nos separam da gloria de ver, de ouvir e sobretudo de sentir com a alma e com as sensibilidades mais reconditas "Falsa Gloria", esse mundo de sensações arrebatadoras que provoca outro tanto de gargalhadas e de alegria que o Gloria amanhã começa a exhibir...

"O TICO-TICO"

O mais querido dos nossos semanarios infantis, apresenta nesta semana, um numero bastante variado, repleto de collaboração literaria escolhida, historias interessantissimas.

Os desenhos espalhados em profusão pelo texto, espirituosissimos, feitos sob a mais rigorosa moral, vão proporcionar á gurysada bellas gargalhadas. A pagina de armar é ainda nesta semana a continuação do grande presepe, e as secções — Dr. Sabe Tudo — Moda Infantil — Nossos concursos bem desenvolvidas, todas caprichadas.

O galã Paul Page, ao lado de Dorothy Burges, em uma scena do film da Fox, "O Quarto Poder" synchronizado no Movietone, que o Pathé Palace começará a exhibir na proxima segunda-feira

BREVE NO RIALTO O SOBERBO FILM DA U F A "SEGREDOS DO ORIENTE"

Poucos dias faltam, para o celebre programma Urania apresentar, em 1.ª exhibição, no elegante Rialto a ultra-luxuosa pellicula insuperavel da Ufa, "Segredos do Oriente" (Scheherezade) a terceira e grandiosa producção da nova phase de ouro. Não podia ser mais bem escolhido o elenco artistico que o famoso "regisseur" Alexander Wolkof destacou para interpretar o film maravilhoso, cujos deslumbrantes scenarios, são, sem duvida, o mais audacioso arrojo de technica cinematographica. Cinco grandes astros da moderna setima arte, em rasgos de um poderoso genio criador, tiveram a responsabilidade de apresentar na tela as fantasticas visões dos celebrados contos da "Mil e uma noites". Ivan Petrovitch, Marcella Albani, Agnes Petersen, Dita Parlo, Nikolai Kolin são os magistraes interpretes dessa evocadora narração, em que se baseia o delicioso sonho do sapateiro Ali, humilde operario do Cairo e a soberba individualidade, em torno da qual, gyra, desenhado em fortes pinceladas de uma elegancia sem nome, o enredo encantador desta monumental pellicula.

E' tão bem feita e tão completa a sequencia harmoniosa destas scenas, que, difficilmente, poderiamos pôr em destaque qualquer uma dellas. Comtudo, é de justiça fazermos uma differença especial aos estupendos scenarios de algumas partes coloridas, nos quaes o genio de Wolkof, parece ter vasado toda a exuberancia de uma fantasia fora de cogitações communs, em trabalho desta natureza. Fica-se simplesmente deslumbrado, ante a belleza orgiaca daquelle sumptuoso banquete offerecido pelo sultão ao supposto principe Malik. O deslumbramento attinge o auge da emotividade quando o espectador observa o espectaculoso bailado de cem tentadoras odaliscas que, em graciosos movimentos rythmados, apresentam o conhecido bailado do ventre.

Dado o valor artistico desta estupenda producção, precedida de uma fama nunca vista na Europa, é de prever-se para "Segredos do Oriente" um dos successos mais memoraveis entre nós e que vão confirmar o alto apreço em que é tido o famoso programma Urania.

"As duas gerações", no S. José

Lina Basquette está agora na ordem do dia. As suas interpretações vêm agora revelar um nome invulgar, uma personalidade superior no mundo da arte.

"As duas gerações", por exemplo, traz-nos uma Lina Basquette esplendidamente compenetrada no seu papel de filha e esposa, a mostrar-se de quanto é capaz o seu talento. Ajudada por aquella fascinação toda latina, parecendo mais uma filha de nossas terras, pois que Lina devia ter nascido sob o sol brasileiro, com os seus olhos rasgados e negros e a sua boca bem talhada, toma ella toda a attenção do publico em "As duas gerações", o lindo e emocionante trabalho sonoro da Columbia Pictures, dirigido pelo mesmo homem que fez "Submarino" e que desenvolve uma historia baseada no themá do amor filial.

"As duas gerações" tem, além de Lina Basquette, Ricardo Cortez, Jean Hershol e Rex Lease.

Possue uma linda musica, com parte cantada e pertence ao numero de super-films sonoros do Programma Matarazzo.

Segunda-feira, o S. José exhibirá "As duas gerações", que continuará o successo de "Pelle vermelha", "Alma de neve", de Richard Dix, que está esta semana no cartaz com os complementos sonoros: "Oh! Daisy minha!", synchronizado, desenho animado, e "Antes e depois", fantasia musical, falada, cantada, da Paramount.

Victima de uma quéda de trem

Foi hontem victima de uma queda de trem, na estação de Todos os Santos, José Barbosa, de côr branca, brasileiro, com 21 annos de edade, solteiro, operario, residente na rua Monsenhor Felix, sem numero, em Madureira.

Soffreu a victima ferimentos contusos na perna direita, no queixo, e escoriações generalizadas.

O ferido recebeu curativos no Posto de Assistencia do Meyer.

"Orchidéas sylvestres", amanhã, no Imperial, em Nictheroy

"Orchidéas Sylvestres" constitue o novo programma que o elegante cine-theatro Imperial, de Nictheroy, apresenta amanhã, aos seus "habitués".

O esplendoroso super-film sonoro da Metro Goldwyn Mayer, vae augmentar as contas de seu rosario de exitos.

Greta Garbo, responde por esse successo, e a mulher fascinação desta vez tem a seu lado Nils Asther e Lewis Stone. O Imperial continua triumphante na sua temporada sonora, como se vê.

"CINEARTE"

Anita Page, em bella trichromia, enfeita a capa de "Cinearte", desta semana. A "leader", das nossas publicações de cinema, nos põe deante dos olhos, tudo quanto de mais importante e recente se passou nos centros do celluloide pintado, dando-nos noticias e reportagens sobre as principaes estrellas.

A clichérie é impeccavel, perfeitamente nitida, e vem disposta com arte.

Dentre as suas paginas mais interessantes, destacamos "Vampyro de Diabos", "Mary Duncan", "Não diga que seu bonita", "Billie Dove", "Do circo a Broadway", "Merna Kennedy" e outros.

Dos films: "A roda da vida", "Azas gloriosas" e "Has de ser minha", vem o enredo e as principaes scenas. As secções cheias e bem informadas, a critica de films criteriosa e cinema brasileiro, bem desenvolvido.

"Cinearte" tem neste, um dos seus melhores numeros.

Ia perecendo afogado

O empregado no commercio Carlos Mattos, solteiro, de 24 annos, residente á rua Raul Pompeu 61, hontem, quando se banhava na Praia de Copacabana, nas proximidades do Posto 4, ia perecendo afogado.

Salvo por um banhista, o naufrago foi soccorrido pela Assistencia, recolhendo-se á residencia.

DR. EDISON JUNQUEIRA PASSOS

Temos em nosso poder a illustrada revista "Technica e Arte", de setembro p. passado, onde lemos com attenção, um desenvolvido trabalho do engenheiro Edison Junqueira Passos,

apresentando ao 2.º Congresso Panamericano de Estradas de Rodagem.

O trabalho em questão, define positivamente os conhecimentos technicos profissionaes do seu autor.

Muito moço ainda, quando se formou, foi logo o dr. Edison Passos, occupar o cargo de 1.º engenheiro da Commissão Constructora da Estrada de Ferro em Mossoró, onde fez varios estudos que mereceram os elogios da Inspectoria Federal das Estradas. Terminada esta Commissão, foi a convite da mesma Inspectoria, exercer as funcções de Chefe da Via Permanente da Estrada de Ferro de Goyaz. Attesta o valor de sua estadia neste posto, um honroso officio que possue, do então director dessa via-ferrea, quando teve de retirar-se para assumir o posto de engenheiro fiscal da City Improvements Company. Tendo depois entrado para a Prefeitura do Distr. Federal, onde é hoje engenheiro chefe effectivo, e sub-director em commissão, ahi o engenheiro Edison, já tem para provar sua competencia o "Caderno de Obrigações", que, devido ao seu meticuloso estudo e criterio, foi approvado pelo decreto n. 3.094 de 25 de julho do corrente anno.

Assim sendo, entendemos de render esta homenagem ao engenheiro Edison Junqueira Passos, que hontem viu passar sua data natalicia e teve occasião de verificar pelas manifestações de apreço que recebeu o grão de estima em que é tido no meio de seus amigos.

PELAS NOSSAS ESCOLAS E FACULDADES

FACULDADE DE MEDICINA DO RIO DE JANEIRO

Relação para os exames do dia 20 do corrente

2.º anno medico — HISTORIA — Prova prat. oral, ás 9 horas, no Laboratorio de Histologia — Serão chamados os alumnos inscriptos sob os numeros: 1 e 2.

4.º anno medico — ANATOMIA PATHOLOGICA — Prova prat. oral, ás 10 horas, no Instituto de Anatomia — Serão chamados os alumnos inscriptos sob os numeros: 4 — 5 — 6 — 8 — 12 — 27 — 28 — 29 — 30 — 34 — 40 — 41 — 42 — 43 — 44 — 45 — 46 — 48 — 54 e 55. Turma supplementar — 56 — 61 — 62 — 63 — 64 — 65 — 68 — 69 — 73 — 73 — 76 — 77 — 78 — 79 — 80 e 81.

PATHOLOGIA GERAL — Prova prat. oral, ás 10 horas, no Instituto de Anatomia. — Serão chamados os alumnos inscriptos sob os numeros: — 1 — 3 — 7 — 9 — 10 — 11 — 12 — 14 — 15 — 16 — 17 — 18 — 19 — 20 — 21. Turma supplementar — 22 — 23 — 24 — 25 — 28 — 31 — 32 — 33 — 35 — 36.

5.º anno medico — MEDICINA OPERATORIA E THERAPEUTICA E ARTE DE FORMULAR — Prova prat. oral, ás 8 1/2 horas, no Instituto de Anatomia — Serão chamados os alumnos inscriptos sob os numeros: — 51 — 58 — 61 — 171 — 172 — 222 — 246 — 248 — 252 — 267 — 280 — 282 — 283 — 301 — 307 — 310 — 322 — 332 — 334 — 339 — 343 — 349 — 355 — Turma supplementar — Serão chamados os alumnos inscriptos sob os numeros 1 a 40.

6.º anno medico — HYGIENE E MEDICINA LEGAL — Prova prat. oral, ás 10 horas, na Santa Casa — Serão chamados os alumnos inscriptos sob os numeros: — 151 — 152 — 153 — 154 — 158 — 159 — 160 — 162 — 164 — 165 — 166 — 167 — 171 — 173 — Turma supplementar — 174 — 175 — 176 — 177 — 178 — 179 — 182 — 183 — 184 — 185 — 186 — 187 — 189 — 190 — 191.

Falleceu repentinamente

O operario João Baptista, de 33 annos de edade, hontem, foi accommettido de um mal subito e sendo transportado ao Posto Central de Assistencia, ahi veiu a fallecer quando era soccorrido.

O cadaver do infeliz homem foi recolhido ao necroterio do Instituto Medico Legal.

A policia descobriu e prendeu os autores de um furto no Moinho Inglez

Os directores da Sociedade Anonyma, proprietaria do Moinho Inglez, queixaram-se ás autoridades do 11.º Districto Policial, de que ha tempos vinha aquella empreza sendo victima de furtos de latas de vitaminas e de garrafas de essencias, materiaes que empregam nos productos de seu fabrico.

Encetadas as necessarias diligencias, pelo investigador Sylvino, foram descobertos e presos os autores de semelhantes furtos.

São elles os empregados do Moinho, de nomes Victor Corrêa Velozio, Belmiro da Silva Rebello e Flodoaldo Ferraz de Araujo.

Conduzidos á Delegacia do 11.º Districto, os autores de taes crimes confessaram ser verdadeira a imputação que se lhes fazia, sendo, de accordo com as indicações constantes das suas confissões, feitas as apprehensões dos artigos furtados, em uma fabrica de balas á rua Senador Pompeu.

Sobre o facto foi instaurado inquerito na Delegacia do 11.º Districto, em cujos autos já foram reduzidos a termo as declarações dos accusados.

Os srs. Washington Luis e Guilherme da Silveira

UM HOMEM QUE TUDO VÊ E TUDO SABE DE OLHOS FECHADOS — IMPORTANTE CONFERENCIA NO BANCO DO BRASIL

Ao regressar de S. Paulo, o sr. Guilherme da Silveira, presidente do Banco do Brasil, procurou o sr. Washington Luis para dar conta de sua missão naquelle Estado. Vinha encantado por ver quanto vira e ouvira em fontes insuspeitas e abalisadas.

A sua acção encontrára devido apoio nos banqueiros paulistas e a crise do café estava solucionada a contento geral. Lavradores, colonos, commissarios, negociantes e industriaes, emfim, todas as classes conservadoras do Estado estavam radiantes e enthusiasmadas com a medicação prompta, rapida e energica, que dera ao "nervosismo" do café.

A tudo isto podia accrescentar que os negocios do Banco do Brasil marchavam admiravelmente bem, ainda devido á sua desvelada assistencia, quer acabando com os tremeliques do cambio, quer normalizando as operações commerciaes, com visivel lucro para os accionistas, pois, conseguira elevar a taxa de desconto a 13 e 14 %, incluindo commissão.

Para terminar a brilhante exposição de seus gloriosos feitos financeiros, dizia ao sr. Washington que a prova real do que acabava de affirmar era que aproveitava as horas quotidianas que permanecia em seu gabinete no Banco do Brasil, para pôr em dia o seu serviço atrasado, explicando que com a sua nomeação para o mesmo estabelecimento todos que com elle tinham ou pretendiam ter transacções, resolveram, mui sabiamente, servir-se dos seus serviços clinicos, o que o obrigava a recolher-se ao lar alta madrugada, sem tempo para dormir.

O sr. Washington ouviu tudo isso pachorrentamente e sem dizer palavra, em attitude de quem está a ruminar qualquer coisa no cerebro, despedindo-se o sr. Silveira com ares de triumphador.

No dia seguinte, porém, o sr. Washington mandou chamal-o e ao encontrarem-se foi dizendo á queima roupa e sem preambulos — "Saiba o sr. que quem não dormiu esta noite fui eu, que passei-a em claro a pensar na historia, que me contou, de levar os dias a dormir no Banco do Brasil, pois, não posso comprehender que quem dirige uma casa como aquella, possa andar de olhos fechados!"

— Ex. retrucou vivamente o sr Guilherme, cada vez mais, sinto-me attrahido pela fascinação que v. ex. exerce sobre os seus auxiliares, prestando attenção solicita aos minimos detalhes da conversação que com elles entretém.

Póde v. ex. reconciliar o seu precioso somno e ficar inteiramente descansado porque mesmo de olhos fechados eu consigo ver tudo que se passa dentro do Banco, é este um dos dons com que a natureza me dotou.

Tranquillizando, assim, o sr. Washington, o gentil e sorridente clinico regressou ao seu bureau, convidando os outros directores para uma importante conferencia.

Suas primeiras palavras aos seus collegas foram — "admiravel, estupendo, genial, que talento, e que atilamento", sem dizer entretanto a quem se referia, o que fez com que todos se entreolhassem, suppondo-o victima de uma perturbação mental.

Comprehendendo a situação, o sr Silveira explicou-se logo, narrando o que lhe succedera, como eloquente attestado dos seus conceitos sobre o sr. Washington.

O sr. Inglez de Souza não se conteve, declarando que não era uma novidade, pois, desde que estiveram juntos no Hotel Verney, em Paris, descobrira no illustre presidente da Republica todas essas qualidades e muitas outras, que, podia enumerar, mas, que preferia silenciar para não ferir a reconhecida modestia do seu grande amigo.

O sr. Carvalho de Britto deu varios apoiados e os demais directores, limitaram-se a abanar a cabeça em signal de accordo, sendo após levantada a sessão, por não haver outro assumpto a tratar.

A SUCCESSÃO PRESIDENCIAL

UM GRANDE COMICIO LIBERAL NO MUNICIPIO PERNAMBUCANO DE TRIUMPHO

PARAHYBA, 19 — O intendente democratico Mario Pyragibe, redactor do "Correio da Manhã", e que se encontra nos sertões parahybanos em propaganda da Alliança Liberal, acaba de entrar no Estado de Pernambuco, realizando, em companhia do deputado José Pereira, um formidavel comicio no municipio pernambucano de Triumpho.

O PRESIDENTE JOÃO PESSÔA CONTINUA A RECEBER MENSAGENS DE FELICITAÇÕES

PARAHYBA, 19 — O presidente João Pessôa continua recebendo de todo o paiz mensagens de felicitações pelo valiozo apoio do senador Epitacio Pessôa á causa liberal.

O MOVIMENTO LIBERAL NO ESPIRITO SANTO

O deputado Geraldo Vianna recebeu de São Matheus o seguinte telegramma: "Commemorando a data da proclamação da Republica, realizamos com enorme assistencia, um grande comicio liberal, falando o sr. Coriolano Silva e o sr. Francisco Moraes. São Matheus aguarda ansiosa a promettida visita dos proceres liberaes, chefiados pelo prezado amigo. Saudações. — Evaristo Cunha".

O MOVIMENTO LIBERAL NO ESPIRITO SANTO

O deputado Geraldo Vianna, recebeu, do Estado do Espirito Santo, as seguintes cartas:

"Lage, 10 de novembro de 1929. — Exmo. sr. dr. Geraldo Vianna. — Rio de Janeiro.

Prezado senhor — Dou em meu poder a vossa estimada carta de 30 do p. p. a cujos dizeres prestei a minha melhor attenção e respondo.

Em resposta vossa carta acima accusada, tenho a dizer que, como brasileiro que sou, entendo que todo o cidadão livre e de brio deve empunhar e abraçar a symbolica bandeira desfraldada pela Alliança Liberal, e procurar sem medir sacrificios, fazel-a resplandecer em todo torrão brasileiro, pois é ella o symbolo do patriotismo e da liberdade.

Aqui em Lage, embora esta localidade pequenina esteja quasi dominada pelo nefasto "julismo", muito embora hajam perseguições aliás mesquinhas, por parte desses bajuladores do perrepismo, embora com todos estes obstaculos, já ha muito se acha aqui fundado por uma pleiade de brasileiros patriotas e destemerosos, um Centro Liberal, chefiado pelos srs. Manoel Francisco da Conceição, Placido Azevedo e o autor destas rusticas linhas, tendo-se organizado "meetings" e espalhando-se boletins, appellando para o patriotismo de cada brasileiro, afim de no dia 1.º de março p. vindouro, possamos levar ás urnas consideravel numero de votos, para a brilhante victoria da causa liberal.

Aguardando pois, vossas instrucções esclarecedoras, afim de mais ainda concretizarmos os nossos ideaes, desde já valho-me da presente para hypothecar-vos o meu solidario apoio á causa da Alliança Liberal.

Cordeaes saudações. — **João Vieira Sette.**"

"Lage, 10 de novembro de 1929. — Exmo. sr. dr. Geraldo Vianna — Rio de Janeiro.

Prezado senhor — Accuso recebimento de vossa prezada carta de 30 do p. p. da qual fiquei mui satisfeito e passo a responder.

Em resposta a carta acima accusada, cumpre-me fazer-vos sciente de que sou liberal por principio.

Neste vibrante momento politico, entendo, que todos os brasileiros sem olhar interesse e sim olhando o bem estar da Patria, devem se arregimentar em torno da causa liberal.

Quanto a mim, farei o que estiver ao meu alcance em prol da Alliança Liberal. Deus que nos ampare nestas horas de tantas apprehensões, e nos auxilie para que amanhã vejamos o nosso Brasil, chegar a alcançar o logar que lhe é destinado.

Sem mais assumpto, valho-me para me subscrever com estima e cordeal apreço.

De v. s. am.º e att.º crd.º **José Ferreira Sette**".

O GOVERNADOR DO PIAUHY PARA PERSEGUIR OS SEUS INIMIGOS POLITICOS, CONTINÚA A INTERVIR NAS DECISÕES DO PODER JUDICIARIO

THEREZINA, 19 (A. B.) — O "Estado do Piauhy" faz commentarios em tom sensacional sobre as perseguições que o governo estadual vem fazendo aos juizes seus desaffectos.

A este respeito diz o jornal citado que o governador Pires Leal, não conseguindo que o juiz João Pereira servisse no Tribunal de Justiça, por occasião do processo movido contra o seu collega de Campo Maior, o sr. Giovanni Costa, e receiando que o juiz Ernesto Baptista, já convocado para actuar naquelle processo, dê voto favoravel ao accusado, trabalha fortemente, agora, no sentido de conseguir que o desembargador João Motta, inimigo pessoal do juiz Giovanni Costa, renuncie ás suas ferias e venha votar contra seu desaffecto.

UM GRANDE COMICIO LIBERAL EM SANTA CATHARINA

FLORIANOPOLIS, 18 — O comité central da Alliança Liberal realizou no dia 15 um grandioso comicio em commemoração á data e em propaganda de seus candidatos á presidencia da Republica.

Perante enorme multidão, no meio da qual viam-se innumeras familias, falou, abrindo o comicio, o jornalista Oswaldo Mello, discursando em seguida o sr. Pedro Cardoso, o venerando coronel Francisco Barreiros, o jornalista Antenor Moraes, o sr. Amphiloquio Gonçalves Torres e os drs. Rupp Junior e Nereu Ramos.

Todos os oradores fora mapplaudidissimos, sendo constantemente interrompidos pohr freneticas acclamações.

O enthusiasmo culminou no momento em que o dr. Nereu Ramos leu da tribuna um trecho da entrevista do senador Epitacio Pessôa, dizendo que as suas palavras valiam como uma fulminante sentença de um grande juiz.

A multidão fez uma formidavel ovação ao nome do dr. Epitacio Pessoa, terminando o comicio em meio de indescriptivel enthusiasmo e com vivas estrepitosos aos proceres da Alliança Liberal.

O DEPUTADO MORAES BARBOSA, FALARA', HOJE, NA ASSEMBLE'A FLUMINENSE

O deputado Moraes Barbosa fará, hoje, na Assembléa Fluminense, um vibrante discurso em pról da Alliança Liberal.

O sr. Moraes Barbosa, que é um politico de grande prestigio no Estado do Rio, tratará nessa sua oração, dos ultimos acontecimentos desenrolados na politica federal, devendo fazer uma analyse circumstanciada da situação do paiz.

AS CARAVANAS LIBERAES

S. SALVADOR, 19 (Do correspondente) — Realizou hoje á tarde, ás 5 horas, um comicio na Praça do Pelourinho, a caravana carioca de universitarios liberaes, ora de passagem por esta heroica cidade de São Salvador. Com a assistencia de cerca de 3.000 pessoas abriu o comicio o major Cosme que apresentou os membros da caravana liberal. Falarem a seguir os academicos Julio Agostini, da caravana gaucha, Montandon Pereira, da carioca, e por fim a academica de medicina do Rio, Isolina Becker S. Vianna, que foi delirantemente applaudida. A oradora terminou o seu discurso com um appello á mulher bahiana para contribuir no maximo de suas forças pela victoria da causa liberal.

O povo a todo momento interrompia os oradores para vivar os nomes de Getulio Vargas, João Pessôa, Antonio Carlos e J. J. Seabra. Ao terminar o comicio pediu a palavra um tal sr. Paraguassu' que começou atacando o governo do Estado, e quando mostrava o seu caracter dizendo que o valor dos candidatos era igual, o povo respondeu com formidavel vaia abandonando o local.

Depois do comicio o povo percorreu as principaes ruas da cidade empurrando os automoveis dos caravaneiros e, como não houvese luz na cidade, foram improvisados archotes com os jornaes perrepistas.

Realizaremos amanhã novo comicio na cidade baixa. O enthusiasmo na Bahia é formidavel pela causa liberal.

São Salvador, 12 de novembro de 1929.

O "CORREIO DA MANHÃ" DA PARAHYBA, TRANSCREVEU UMA ENTREVISTA DO DEPUTADO CANDIDO PESSÔA

PARAHYBA, 19 — O "Correio da Manhã" transcreve a brilhante entrevista que o deputado Candido Pessôa concedeu á folha carioca "A Manhã", no dia 9 do corrente.

NOS MUNICIPIOS PERNAMBUCANOS REINA GRANDE ENTHUSIASMO PELO MOVIMENTO LIBERAL

RECIFE, 19 — Alcançaram grande successo os comicios em pról das candidaturas liberaes realizados nos municipios de Gloria do Goytá, Olinda e Jaboatão.

NO REGIMEN DAS VIOLENCIAS E DAS PERSEGUIÇÕES

PARAHYBA, 19 — O chefe da drenagem do porto de Cabedello demettiu, hontem, o funccionario Heraclito Diniz, por ter este se recusado a tomar parte numa reunião de meia duzia de prestistas realizada na cozinha do individuo Lourenço Gadelha, chefe perrepista de Cabedello.

Gadelha ha pouco tempo foi processado por crime de roubo á bordo do paquete "Pedro I" e falliu de maneira vergonhosa.

MANE' CAROÇO QUER BATER O "RECORD" DAS VIOLENCIAS

ARACAJU', 19 (A. B.) — O "Diario da Manhã" affirma, em reportagem que está despertando commentarios vehementes, que a policia está pondo impecilhos ao despacho dos requerimentos de alistamento que não trazem a senha do palacio presidencial, accrescentando que o mesmo escandalo se vem verificando no interior do Estado, além de outras violencias commettidas pelo situacionismo.

A citada folha lança energico protesto contra esses factos.

A POLICIA DO ESPIRITO SANTO PRATICA VIOLENCIAS CONTRA OS LIBERAES

Assignado pelos srs. Manoel Conceição, João Sette e Placido Azevedo, recebeu o deputado Geraldo Vianna o seguinte telegramma de Ita: "O Grupo Liberal de Lage, prohibido pela policia, não poude commemorar a data da proclamação da Republica, nem realizar um annunciado comicio de propaganda das candidaturas Getulio Vargas-João Pessôa. Deante de tal absurdo, estamos indignadissimos.

Pela absoluta falta de garantias talvez não possamos ir ás urnas em 1.º de março".

AS EXCURSÕES ELEITORAES DO PARTIDO DEMOCRATA DE PERNAMBUCO

RECIFE 19 — No proximo domingo, uma commissão do Partido Democrata fará uma excursão eleitoral ao municipio de Iguassu', realizando-se um grande comicio de propaganda das candidaturas Getulio Vargas-João Pessôa.

O GOVERNO ESTÁ IMPEDINDO O LIVRE COMMERCIO DE ARMAS E MUNIÇÕES

"Aguarde opportunidade" é o despacho proferido pelo general Nestor Passos, ministro da Guerra

O governo do sr. Washington, que era, a principio, considerado como de coragem, pelas medidas que entendeu de adoptar, já ha algum tempo, pela sua policia e, ultimamente, até, pelo Exercito, demonstra, no entanto, um terror por causas inexistentes, como nenhum outro.

Esse terror é tão grande, que até mesmo medidas extremas, que só poderiam ser tomadas em estado de sitio, com a suspensão das garantias constitucionaes, o governo mandou adoptar pelo Ministerio da Guerra. O general Nestor já conseguiu paralysar por completo o livre commercio de certas casas commerciaes, que confiaram nas leis que nos regem, e contribuiram para o risco, conforme mes foi antes exigido, para se estabelecerem.

Referimo-nos ao commercio de armas, munições, explosivos e "gazes aggressivos", intempestivamente prohibidos de serem desembaraçados dos armazens alfandegados, oriundos, quer do estrangeiro, quer de portos nacionaes, e de transitarem por quaesquer vias de communicação do paiz.

Já não se trata de um boato, o que dizemos, de modo a tornar facil uma contestação por parte do governo.

Tivemos em mãos, documento official, o Boletim da Directoria de Material Bellico, publicando os despachos de requerimentos de numerosas firmas commerciaes, daqui e dos Estados, pedindo o desembaraço de armas e munição, onde o ministro da Guerra, proferiu em todos, o seguinte despacho: "Aguarde opportunidade".

Até quando entenderá o ministro da Guerra não existir opportunidade, para que os negociantes vendam o genero do seu commercio?

Os prejuizos que lhes são causados, com a paralysação dos seus negocios, quem os pagará?

A Nação, pois os pedidos de indemnização não tardarão a surgir, apresentados pelos prejudicados, que não ignoram os direitos que lhes assistem de livre commercio, quando motivos de ordem superior não existam que impeçam o exercicio desse ramo de actividade.

Até mesmo o dynamite, destinado a fins industriaes, só é desembaraçado quando destinado a consumo comprovado.

Quer dizer, que os pequenos compradores, que vivem da exploração de pedreiras, têm que paralysar a sua industria, devido ás desconfianças do governo.

Ao sr. Washington, já não interessam mais as consequencias dos seus máos actos, e que isso venha contribuir até para a fallencia de certas industrias.

S. ex. agora só cogita de querer fazer o seu successor na presidencia da Republica, desarmando portanto a Nação, que é contraria a essa imposição, emquanto, apavorado, apparelha ás forças armadas, na doce illusão de que estas no momento que julgará opportuno serão capazes de fazer o papel de "capitão do matto" que já recusaram ao tempo da monarchia.

O gesto tragico de uma infortunada javen paralytica

Desesperada de conseguir a cura dos terriveis soffrimentos que a affligiam, resolveu, hontem, á tarde, tentar o suicidio, para o que, em sua residencia ingeriu cerca de cem grammas de acido phenico a joven Laudelina de Figueiredo, brasileira, com 20 annos de edade, solteira, de occupação domestica, residente na estação de Todos os Santos, á rua Major Mascarenhas n. 26.

Em estado gravissimo, depois de receber curativos no Posto de Assistencia do Meyer, Laudelina foi internada no Hospital de Prompto Soccorro.

A infeliz foi impellida á pratica de tão tragico gesto, por se achar ha tempos paralitica, curtindo dores horriveis, sem a menor esperança de cura.

Em consequencia de sua traquinada, foi colhido por um reboque um menino

Na esquina da rua Lins e Vasconcellos com á rua Allan Kardec, onde se divertia pulando trazeiras de bondes, foi victima de um atropelamento de dolorosas consequencias, o menino de nome Victor Neves, de cor branca, brasileiro, com 10 annos de edade, residente na estação de Engenho Novo, na rua Jahú n. 25.

No momento em que, no referido local, procurava apear-se do bonde n. 645, da linha Uruguay-E. Novo, dirigido pelo motorneiro de nome Miguel Mousse, regulamento n. 3735, se houve elle com tal imprudencia e infelicidade, que caindo á rua, foi colhido pelas rodas do reboque, soffrendo em consequencia do atropelo fracturas expostas de ambas as pernas, do braço esquerdo, ferimentos contusos nas regiões parietal direita e na occiptal, escoriações generalizadas e othorrhagia.

Depois de receber curativos no Posto de Assistencia do Meyer, para onde foi removido em ambulancia, o ferido foi internado em estado de "shock" no Hospital de Prompto Soccorro.

O motorneiro foi preso e autuado em flagrante na delegacia do 19º districto policial, onde as testemunhas presenciaes do accidente affirmaram não caber culpa no desastre ao motorneiro accusado.

Num desastre de automovel

Na praça da Republica, na madrugada de hontem, occorreu um desastre de automovel, no qual saiu ferido o motorista José Lourenço da Silva, de 26 annos, residente á rua General Canabarro numero 25.

A victima recebeu diversos ferimentos pelo corpo, sendo soccorrido pela Assistencia, recolhendo-se em seguida á sua residencia.

Loteria de Matto Grosso
NOVOS E ADMIRAVEIS PLANOS
Pagamento de premios sem desconto
80 °|° EM PREMIOS
HOJE
100 CONTOS
INTEIRO, 30$000 — FRACÇAO, 3$000

CULTO CATHOLICO

CATHEDRAL METROPOLITANA

O revmo. monsenhor Rosalvo da Costa Rego, vigario geral desta archidiocese, dará audiencia todos os dias uteis de 1 1|2 ás 3 horas da tarde, excepto as quintas-feiras.

AUDIENCIAS DO ARCEBISPO COADJUTOR

I — Terças e sabbados — Das 15 1|2 ás 17 1|2, no palacio S. Joaquim, serão recebidas as pessoas que tenham assumptos a tratar com o arcebispo coadjutor.

Pede-se que sejam breves. As pessoas que precisarem falar mais demoradamente, queiram pedir, com antecedencia, dia e hora. Na primeira hora de audiencias terão preferencia os sacerdotes e membros das ordens e congregações religiosas.

II — Nos outros dias uteis, ás mesmas horas, só serão recebidos os sacerdotes, os auxiliares da administração diocesana e as pessoas que, préviamente, tenham pedido audiencia.

III — Para despacho de papeis, pedidos de licenças de casamentos, baptisados e outros assumptos referentes á Curia, as partes devem dirigir-se á Camara Ecclesiastica, Cathedral.

IV — Os negocios relativos á administração economica, patrimonios, contratos de aluguel de casas, etc., devem ser tratados com os respectivos procuradores e não com o arcebispo coadjutor.

V — Para assumptos de interesse privado, as partes queiram entender-se antes com os secretarios do arcebispo coadjutor.

VI — A's quintas, domingos e dias santos, o arcebispo coadjutor não recebe ninguem.

EGREJA DE SANTO CHRISTO DOS MILAGRES

A Liga Catholica Jesus, Maria e José da igreja de Santo Christo, realizará a admissão solenne de novos socios, no proximo domingo, 24 do corrente, de accordo com o seguinte programma:

Nos dias 21, 22 e 23 deste mez, ás 7 1|2 horas da noite, triduo solenne com prégação pelo revmo. padre Sebastião Wurst.

No dia 23, confissões das 7 ás 9 1|2 horas da noite.

No dia 24, ás 7 1|2 horas da manhã, missa rezada pelo revmo. padre Sebastião Wurst, com canticos do "Livro de canticos religiosos", paginas 11, 68, 20, 29, 31 e 42; communhão geral, precedida de breve allocução.

A's 7 horas da noite, reunião solenne sob a presidencia do revmo. padre Sebastião Wurst que imporá os respectivos distinctivos e será encerrada a solennidade com a benção do Santissimo Sacramento.

Pereceu afogado num poço

O menino José, de 3 annos, filho de Antonio Joaquim Alves, hontem, quando brincava no quintal de sua residencia, á rua Olga n. 47, em Bomsuccesso, á beira de um poço ali existente, em dado momento caiu no interior do mesmo perecendo afogado.

Com difficuldade o menor foi retirado do poço já cadaver, sendo o facto levado ao conhecimento da policia do 22º districto, que fez remover o corpo de José, para o Necroterio do Instituto Medico Legal.

Casou-se, successivamente, varias vezes, estando vivas todas as esposas

A policia portenha vem de descobrir, ha pouco, que o individuo de nome José Suarez, de côr branca, argentino, com 35 annos de edade, casado, que se dizia caricaturista de "Ultima Hora", jornal portenho, era um bigamo reincidente.

As diligencias procedidas em torno da vida escabrosa desse delinquente, contumaz, ratificaram as queixas de suas victimas, que narram ás autoridades argentinas, episodios revoltantes.

Suarez, segundo se apurou, ha uns doze annos, casou-se com a joven Thereza Germano, que foi, ao que se presume, sua primeira esposa.

Separado della em condições muito esquisitas, pois, nenhum motivo lhe autorizava semelhante atitude, Suarez, tornou-se namorado da joven Benita Alvarez, de nacionalidade hespanhola, natural de Burgos.

Foi, talvez, de suas esposas, aquella em cuja companhia mais tempo viveu, porque essa união durou nada menos de tres annos, e só foi interrompida, segundo se acredita, porque Benita, ultimamente resolveu tornar á sua cidade natal, em visita a seus velhos paes.

Suarez, para que a esposa n. 2 realizasse essa viagem, fez verdadeiros sacrificios, segundo disse, para lhe arranjar dinheiro para a passagem e sua estada em Burgos.

Longe Benita, ansiava por noticias suas, e quando menos esperava, della recebeu uma carta. A missiva alegrou-o porque ella trazia noticias da mulher amada, quando mais dellas necessitava. Estava doente e carecia daquella expressão de conforto.

Entretanto a mulher lhe pretendia, apenas, mais dinheiro, e numa occasião em que lhe era impossivel mandar-lhe qualquer importancia.

E nesse sentido escreveu-lhe, mas, não recebeu jamais resposta dessa, nem das outras cartas que a seguir escreveu-lhe.

Encontrava-se elle nesse estado de espirito, quando, achando-se em Buenos Aires, enamorou-se de uma outra sua compatricia, a joven Maria Rodriguez.

Pouco depois desse casamento, Suarez, deixando a esposa n. 3 em Buenos Aires, fez-se de viagem para esta Capital; resolvendo em seguida fixar residencia no Fonseca, em Nictheroy.

Dali mudou-se para esta capital, depois de ter conseguido escapar-se das garras da policia fluminense.

Depois de se fazer amante de uma modista, residente na rua Benedicto Hyppolito, 45, cujo marido a desprezara em condições escabrosas, Suarez fixou residencia na casa de commodos da rua Lavradio n. 48.

Tendo o governo argentino requisitado do nosso a extradicção desse criminoso, que sabia homisiado nesta capital, a policia, que andava já no seu encalço, conseguiu prendel-o ante-hontem, á tarde, na referida casa de habitação collectiva.

Suarez é ainda accusado de haver polluido mais seis jovens portenhas, havendo mesmo quem assegure que este com todas se havia casado, sendo assim nove o numero de suas esposas e não tres como se presume.

Suarez está na 4ª Delegacia Auxiliar aguardando o resultado do seu processo de extradicção.

Diario Carioca

Redactor-chefe
SALLES FILHO

EXPEDIENTE

20 DE NOVEMBRO DE 1929

Redacção, administração e officinas
PRAÇA TIRADENTES, 77

Endereço telegraphico: "DIARIO CARIOCA"

Telephones:
Redacção, Central 1559.
Director, Central, 3018.
Gerencia e officinas, Central, 0824.
Report. Policia, Central 3023.

ASSIGNATURAS

Para o Brasil:		Estrangeiro:	
Anno	40$000	Anno	70$000
Semestre	20$000	Semestre	35$000

Venda avulsa 100 réis. Interior, 200 réis

De hoje em deante a nossa secção de publicidade passa para a gerencia do "Diario Carioca", com quem os srs. annunciantes deverão tratar directamente, ou por intermedio de seus agentes e agencias autorizadas, toda a materia referente a publicações.
Rio 13 de junho de 1929.

Em virtude de se ausentar desta capital, em goso de licença o sr. Lourenço Amaral, passa, desta data em deante, a ser nosso cobrador, o sr. João Baptista Drummond Franklin, que se acha devidamente autorizado.

SUCCURSAL, EM S. PAULO
Director: Paulo Duarte.
Rep. Commercial: Octavio Barbosa
R. Libero Badaró n. 6-2º and. — Tel. 2—2210

AGENCIAS DE ANNUNCIOS AUTORIZADAS:
Eclectica, Agencia Will, Foreig Advertising, Empresa Americana de Publicidade, Agencia Tote Ltda., Agencia Walter Thompson.

REGISTRO INTERNACIONAL

Não excede os limites deste registro, o commentario sobre um aspecto particular da questão agora focalizada pela circular do ministro das Relações Exteriores, de que hontem me occupei. Com a louvavel preoccupação de impedir que circulem no estrangeiro informações erroneas sobre coisas brasileiras, o sr. Octavio Mangabeira prescreveu, naquella circular, aos nossos agentes diplomaticos e consulares o dever de corrigir dados inveridicos e informações inexactas, que apparecçam em jornaes, revistas ou livros acerca do nosso paiz e das nossas condições economicas, sociaes e politicas. Observei hontem, aqui, a difficuldade á realização desse excellente plano, que vae surgir como inevitavel effeito da falta de competencia da immensa maioria dos nossos funccionarios consulares, a quem as circumstancias da funcção que exercem deveriam tornar os mais uteis executores das instrucções contidas na circular ministerial. Infelizmente, esse não é o unico obstaculo, deparando-se outro muito mais difficil ainda de remover.

Os mais habeis e delicados diplomatas e consules poderão encontrar-se em sérias difficuldades para cumprir as ordens do Itamaraty, deante de situações estranhas e por vezes comicas, que não raro advirão da anarchia das nossas informações estatisticas. Em materia de publicações relativas a um paiz como o nosso, a parte que reclama fiscalização vigilante para a prompta e efficaz contestação de affirmações erroneas, é a concernente aos dados numericos. Por toda a parte os homens novos habituam-se, cada vez mais, a dar pouca importancia ás proposições meramente verbaes, para orientarem quasi exclusivamente o seu julgamento por informações estatisticas e por algarismos. Um escriptor que, descrevendo a sua estadia no Rio de Janeiro, diz que viu homens nús em ruas movimentadas da nossa capital, evidentemente não merece contestação, porque a tolice é maior que a inveracidade no seu relato. Mas uma informação erronea sobre a nossa exportação, ou relativa a extensão da nossa réde ferroviaria, ou ainda sobre factos demographicos, contida em um livro sério póde, no caso de ser erronea, dar logar a correntes de opinião falsa acerca do Brasil e com graves consequencias para os nossos interesses e para o nosso prestigio internacional.

Ora, as nossas estatisticas proporcionam não apenas opportunidades para erros sobre aquelles e outros assumptos de egual importancia, por parte de escriptores animados das melhores intenções a nosso respeito, como podem dar logar a situações verdadeiramente absurdas na sua comica estravagancia. Em materia demographica, por exemplo, o Departamento Nacional de Saude Publica e a Directoria Geral de Estatistica avaliam a nossa população com differença superior a tres milhões de habitantes. Disparidades analogas, embora menos impressionantes, existem nas estatisticas relativas a outras materias, criando uma situação de perplexidade para o leitor estrangeiro, a cujas mãos vierem parar livros em que autores differentes tenham baseado considerações sobre o nosso paiz em dados estatisticos tão violentamente contradictorios.

Tem-se falado e escripto muito sobre as varias formas de propaganda até hoje feitas no estrangeiro por conta do nosso governo e, em geral, a tendencia é no sentido de censurar os funccionarios della incumbidos pelas deficiencias nos resultados da sua actividade. Ha uma grande injustiça em taes commentarios, que têm ainda o inconveniente de distrahir a attenção da principal causa de insuccesso nos serviços de informação sobre o Brasil. A verdade é que a principal difficuldade de supprir ao estrangeiro informações exactas e interessantes sobre as nossas coisas, consiste na extrema escassez de dados dessa natureza. E peor ainda, os suppridos pelas nossas repartições são, em geral, inveridicos e compromettedores. A preliminar á organização de um bom serviço de propaganda do Brasil é o estabelecimento de um apparelho efficiente e scientificamente orientado para a colheita de dados estatisticos. Passou o tempo em que se podia impressionar o estrangeiro com a narrativa poetica dos encantos e das riquezas da nossa terra. Hoje, os numeros são indispensaveis; mas numeros errados são ainda peores que o palavroso e ôco preconicio.

AZEVEDO AMARAL

DUAS ATTITUDES

A vespera do quadragesimo anniversario da Republica ficou assignalada por dois grandes acontecimentos politicos, de significação diametralmente opposta no tempo e no espaço.

Pronunciaram-se, os srs. Epitacio Pessôa, pelos candidatos da Alliança Liberal, e o sr. Mello Vianna, pelos candidatos do sr. Washington Luis. Entre esses dois acontecimentos, só um parallelo se poderá estabelecer — o que se contém no periodo anterior, o facto secco de que cada um dos dois homens publicos se decidiu por determinados candidatos á proxima successão presidencial.

Todos os demais incidentes relativos ao assumpto não admittem parallelo, porque não se comparam quantidades heterogeneas; ha, entre elles, verdadeiro contraste, como não será difficil demonstrar.

O senador Epitacio Pessôa que, ausente do paiz, não se havia pronunciado ainda por qualquer das duas correntes em divergencia politica, meditou sobre a situação e fez o seu pronunciamento, justificando-o longamente, á luz de factos e de argumentos, que expôz com toda a possivel clareza.

O sr. Mello Vianna, desde o principio da luta politica, collocado ao lado da Alliança Liberal, em quatro palavras de congratulações por uma data, que se havia de passar no dia seguinte, bandeou-se, de onde estava, para as hostes, até então, adversarias.

Sem a pretensão, portanto, de estabelecer parallelos impossiveis, examinemos essas duas attitudes, de natureza e de finalidades diametralmente oppostas.

O sr. Epitacio Pessôa, ainda não compromettido com qualquer das candidaturas em opposição e, estreitamente, ligado á politica da Parahyba, para decidir-se pela Alliança Liberal, não precisaria mais do que declarar — estou com o Estado de minha representação no Senado, revoltado contra as medidas de oppressão, contra elle, postas em pratica. Entretanto, julgou, e julgou muitissimo bem, que ao homem publico de responsabilidades definidas, assiste o dever imperioso de justificar as suas attitudes, de maneira a excluir toda a possibilidade de quaesquer duvidas a respeito.

Assim, em longa entrevista, verdadeira profissão de fé politica, estudou o momento perigoso que estamos atravessando, affirmou que os seus primeiros passos foram no sentido de resaltar a conveniencia de um accordo, para evitar que a luta intensa possa aggravar ainda mais os sombrios prognosticos decorrentes da situação actual; mostrou a impossibilidade de concordar com a indicação do successor pelo presidente da Republica a succeder, examinou as providencias governamentaes, de que resalta a intervenção directa dos poderes federaes, no preparo da eleição dos candidatos officiaes; salientou os vexames e violencias que estão sendo infligidos aos Estados dissidentes, demorando a sua analyse principalmente em referencia á Parahyba; contestou, argumentando largamente, a legitimidade das candidaturas governistas e, afinal, decidiu-se pelos candidatos da Alliança Liberal.

Póde-se discordar do longo arrazoado; póde-se, mesmo, pôr em duvida se as doutrinas hoje sustentadas estão de plena harmonia com a sua acção governamental, ao tempo em que exerceu a presidencia da Republica, mas, necessario se faz que as discordancias, as duvidas e as contestações sejam expressas e devidamente fundamentadas, porque o seu articulado é de factos positivos e de argumentos absolutamente logicos, precisos e insophismaveis

Por outro lado, em todo o desdobramento da entrevistas, resaltam bem vivos os traços caracteristicos de sua personalidade combativa, traduzindo franca lealdade ao seu pensamento. Tanto isso é verdade que, solidarizando-se com a Alliança Liberal na campanha presidencial, não abdicou da faculdade de criticar o programma de governo, com que os candidatos liberaes foram apresentados ao voto do eleitorado, expondo a sua opinião, divergente em parte, sobre algumas iniciativas nelle contidas.

O sr. Mello Vianna, não se sabe bem porque, em 14 de novembro, estando no Rio, e sem a necessidade de ausentar-se até o dia seguinte, nem esperou que soassem as doze badaladas da meia noite, para entregar ao telegrapho urbano o telegramma em que, sem a allegação de um facto, sem a exposição de um argumento, se congratulava com o sr. Washington Luis, pela futura passagem da data anniversaria da Republica e do seu governo, e reaffirmava incondicional solidariedade politica a elle e aos seus candidatos.

Ao contrario do que os seus actuaes correligionarios proclamavam com enthusiasmo, sempre o considerei estreitamente ligado á Alliança Liberal, não só pelo facto do vice-presidente da Republica ser o presidente da Commissão Executiva do P. R. M., ao tempo em que os candidatos liberaes foram officialmente lançados, como por suas reiteradas declarações publicas nesse sentido. Assim, até prova em contrario, tenho para mim que o sr. Mello Vianna mudou de opinião, o que, entre os politicos, não é muito raro.

O que se me afigura absolutamente raro, rarissimo mesmo, é que elles mudem radicalmente, e não procurem justificar a mudança, ainda que seja em termos taes, que a ninguem convença, nem mesmo ao christão novo que os utilize.

O proprio senador Irineu Machado que, para mim, não mudou, conservando-se integralmente o mesmissimo que, ha tantos annos, conheço, vinha desdobrando uma série de discursos com a pretensão de justificar a sua attitude em absoluto desaccordo do eleitorado que representa, tendo mesmo chegado ao ponto de offerecer procuração para os adversarios requererem certidões ao Banco do Brasil, no sentido de evidenciar que não tem relações commerciaes com a carteira do sr. Carvalho Britto.

E' verdade que, embora longa, a sua justificativa ainda não chegou ao fim e, depois de sua ultima viagem a S. Paulo, está soffrendo uma solução de continuidade, tambem, já demasiado longa, talvez, receioso de que os seus discursos possam enthusiasmar tanto os leaderes situacionistas, ao ponto de distrahir-lhes a attenção dos planos de combate á clamorosa crise do café.

Porque, então, o sr. Mello Vianna mudou de principios e de candidatos, sem dizer uma unica palavra justificativa dessa radical mudança ?

Dar-se-á o caso de reservar a surpresa de suas declarações para a época em que haja de contestar a eleição do futuro presidente de Minas, possibilitando, como diziam os seus actuaes correligionarios, a intervenção federal no grande Estado Central ?

Continúo a affirmar que não acredito nessa ultima pretensão, porque, para chegar a esse ponto, mesmo que o sr. Mello Vianna não fosse mineiro de nascimento, ninguem teria a precisa coragem de qualificar os seus sentimentos de homem publico, elevado pelo prestigio de seu Estado ao alto posto de vice-presidente da Republica.

De toda a sua profissão de fé, só a Republica se teve de envaidecer, por ter merecido as felicitações de anniversario um dia antes da data em que foi proclamada.

PEDRO LIBORIO.

A VICTORIA DO "ROUGE"

"A' tarde, ao pôr do sol, Copacabana é linda" — disse um poeta, rica verdade num verso pobre. E é linda mesmo. E' lindissima. Não só á hora triste do poente como a todas as horas do dia e da noite. Pelo que vale e pelo que reflecte. Pelas areias de prata que o mar beija e pelo esplendor de carne dos banhistas, que ali se dão encontro quotidiano, no soberbo connubio da força e da belleza.

Vão para lá, em tardes cálidas de calmaria, as venus e as ondinas, em alarido festivo. Umas semidespidas, para a delicia exhibitiva dos passeios; outras quasi nuas para o regalo confortante do banho. São plethoricas de mocidade e de encanto. Representam gloriosamente uma geração que se ensaia em todas as manifestações dos gestos livres e das fórmas livres, sem rudes peias de convencionalismo. Por seu lado, os tristões se enrijam na offensiva espumejando gracejos, espadanando madrigaes, na cobiça do eterno feminino.

E passam, e desfilam deante de olhos fascinados legiões de bellezas anonymas. Está bem cabido o qualificativo. Anonymas porque differem notavelmente das bellezas "signées" de outros tempos. Antigamente contava-se no Rio uma pleiade de "profissional beauties", que se encontravam em todos os logares onde a sociedade finge que se diverte. Eram Fulana, Sicrana e Beltrana, familiares dos ambientes de elegancia e requinte onde os trezentos de Gedeão se acotovellavam para ver a Réjane, o Coquelin, uma exposição de Emilio Aires, que tão finamente os retratou em caricatura, a carreira de um jockey celebre, ou a disputa dum pareo de regatas. Ahi estavam ellas, com o seu sceptro florido de rainha. Eram sempre as mesmas, que perambulavam pela cidade, enchiam-na de graça, para ao fim do anno, ao vir do estio, ao lento amarellecer das accacias, subir a Petropolis, recobrar cores novas ao grande ar das serras, emquanto em baixo, na fornalha carioca, ficava o pobre burguez a labutar sem descanso, e a cidade viuva da sua formosura, e as egrejas desertas da sua contricção.

Agora, outra geração, as netas dellas andam por ahi, cheias de encanto heraldico, não negando, pelo sorriso e pelas atitudes, que descendem daquella raça que em tres décadas cariocas refulgiu no firmamento ephemero do bello.

Mas são anonymas, como todos agora o são, neste presente de materialidade igualitaria. Não trazem mais assignatura nem brazão, bem que conservem intangivel a mesma marca da fabrica e o certificado de boa qualidade. Sublinha-lhes a expressão o mesmo traço de "rouge", vivo como um desejo, hostil como uma ponta de florete, ardilosamente escondido pela miniatura de coração que os labios offerecem num beijo.

A época é do "rouge". Dorin, a um tempo, é um grande psychologo e um grande medico. Não ha chlorose que lhe vença as manhas. Rostos convalescentes, feições maceradas pelo mais derrocador dos males, têm o viço de arremedo que lhes brota da ponta de um "baton". Caras pintadas com exaggero artistico desafiam a intemperie, acobertam as incandescencias do recato que antes assomavam ás faces como uma rubra explosão de papoulas. E o orgulhoso carmim, que outrora só andava pelas caixas de theatro para os disfarces dos papeis de emprestimo ou na leviandade de uma ou outra exilada das familias, hoje invade o mercado, penetra os lares, atulha as ruas, ruboriza as praias, repta a furia das ondas, para surgir além, inatingivel como um beijo esquivado.

Seria mais opulento que Ford o attilado monopolizador do "rouge". Além da sorte de cair em graça das mulheres, e viver-lhes nas bocas carminadas como um idolo do seu fanatismo.

A victoria é do "rouge" e das suas vermelhas consequencias.

GASTÃO PENALVA.

TOPICOS DO "DIARIO"

O TEMPO

BOLETIM DA DIRECTORIA DE METEOROLOGIA

Previsões para o periodo das 18 horas de hontem ás 18 horas de hoje

Districto Federal e Nictheroy — Tempo: ligeiramente instavel. Temperatura: estavel á noite, em ascensão de dia. Ventos: de suéste a nordeste, frescos por vezes.

Serviço especial para o trajecto rodoviario Rio — São Paulo

Previsão para o periodo das 18 horas de hontem ás 18 horas de hoje:

Tempo: em geral instavel, com alguma probabilidade de chuvas e trovoadas no Estado de São Paulo. Temperatura: estavel á noite, em ascensão de dia. Ventos: de suéste a nordéste, frescos por vezes.

As informações officiaes — A pratica adoptada, nos ministerios, de não responder aos pedidos de informação formulados pelos congressistas, vae se estendendo, com um desembaraço digno de registro, aos proprios requerimentos das commissões permanentes que representam os orgãos de elaboração da maioria parlamentar.

Burla-se dessarte uma providencia salutar, que muito deveria auxiliar as commissões, no estudo das proposições que lhe são affectas, e que, entretanto, se vae tornando absolutamente inefficiente. Pedir a qualquer ministerio que forneça elementos para esclarecimento de qualquer assumpto é adial-o indefinidamente, sem ao menos se saber o motivo da delonga.

Já não falando nos casos politicos, como a amnistia, em que a demora resulta de ordens directas do presidente da Republica, todos os demais casos de natureza puramente administrativa soffrem as mesmas protelações.

Ainda agora esse facto está sendo observado nos Ministerios da Guerra e da Marinha, em relação ao caso de meio soldo dos veteranos do Paraguay.

O pedido de informação feito pela Camara áquelles dois departamentos da administração, desde fins de setembro, ainda hoje não teve solução, apesar de estarmos no fim do anno e já quasi no termo da sessão legislativa. E' evidente que esse regimen não póde continuar, mesmo porque elle desmoraliza ainda mais o Congresso.

Urge uma providencia immediata, fazendo cessar semelhante abuso.

A crise da carne verde — O povo carioca, pejado de tantos impostos e contribuições absurdas, abalado por crises financeiras as mais sérias, vae ter a sua vida encarecida pelo augmento do preço de um dos generos de primeira necessidade.

Referimo-nos á crise da carne verde.

E' uma iniquidade a protecção escandalosa o prefeito, favorecendo o monopolio das carnes frigorificas, opprimindo a livre expansão dos retalhistas e marchantes, não permittindo que elles augmentem o seu mercado, abatendo gado sufficiente, que satisfaça o abastecimento da cidade.

Persistindo no fito de querer fechar o Matadouro de Santa Cruz, como menos um concurrentes aos mercadores de carne frigorifica, a quem quer proteger, muito soffre a nossa população com esta arbitrariedade administrativa.

O prefeito levando adeante seu plano, vae facilitando aos açougues de D. Clara a venda de carnes congeladas vindas de São Paulo, e ainda persegue os marchantes desta capital, cassando-lhes, summariamente, a licença, se por cinco dias ficarem sem gado, o que não é de estranhar, sob a pressão da concurrencia que a Prefeitura favorece.

E, por cumulo, ainda são cobradas multas de conto de réis aos retalhistas que venderem aos collegas o excesso dos pesos de carne, medida que sempre se praticou entre nós, como o acto mais natural.

Não são precisos maiores commentarios para que se veja a que extremos chegou o proteccionismo official, e a politica do prefeito, protegendo os mercadores paulistas.

Ausencia significativa — Realizou-se, hontem, na Prefeitura do Districto Federal, mais uma commemoração da festa da bandeira, seguindo as tradições desta capital desde que foi instituido no Brasil o culto da bandeira.

Antigamente os presidentes da Republica assistiam ao hastear do pavilhão nacional na Prefeitura, prestigiando com a sua assistencia a solennidade civica, que era presenciada por todos os alumnos das escolas publicas.

O sr. Washington Luis, porém, mesmo convidado e instado para presidir ao hasteamento da nossa bandeira, embora se tratasse de uma festa civica de grande significação, não quiz comparecer, enviando, apenas, o seu representante.

Mas não é de admirar a ausencia do chefe do Estado ao acto solenne da Prefeitura. A hora foi impropria. S. ex. naturalmente estava a fazer a sesta do seu almoço. Além de tudo, tratava-se de uma commemoração séria, sem bebidas e sem comidas. A festa não era das que mais satisfazem ao appetite presidencial.

O materialismo do seu governo têm outras exigencias que não são encontradas nas festas civicas da bandeira. Convidem-no para uma boa peixada, e então o sr. Washington sentirá todas as emoções do seu civismo.

O presidente da Republica quebrou, hontem, uma praxe, que apenas os dias negros do sitio haviam interrompido e que, naturalmente, só se restabelecerá com o resurgimento da mentalidade civica de um governo realmente preoccupado com a liberdade do povo e o respeito aos direitos dos seus concidadãos.

Pequenos factos como esse não deixam de ter uma alta significação moral...

MUSICA

RICARDO STRAUSS A'S VOLTAS COM O FISCO — Um funccionario fiscal de Vienna descobriu um curioso processo para cobrar impostos. O systema é tão original que, se fizer escola, será capaz de equilibrar as finanças de qualquer paiz arruinado.

O caso é, mais ou menos, o seguinte: o celebre compositor Ricardo Strauss fez um contrato com o governo austriaco, ha cerca de dois annos, em virtude do qual passaria a pertencer-lhe o terreno onde fôra construida a sua casa.

Em troca, o autor da *Salomé* assumiu o compromisso de legar á Bibliotheca Nacional de Vienna a partitura original da sua opera *Helena do Egypto* e de reger, gratuitamente, na Opera daquella cidade, uma serie annual de vinte representações lyricas, durante cinco annos.

As duas partes contratantes observaram, até agora, com o maior escrupulo, os seus compromissos.

Um funccionario do fisco, entretanto, descobriu que o referido contrato offerecia excellente pretexto para a cobrança de impostos supplementares.

Informado de que a America do Norte offerecera a Strauss importante quantia pelo original da referida opera, julgou opportuno lançar um imposto sobre essa quantia, que o compositor não recebeu, mas, se quizesse, poderia ter recebido.

Fiel a tão espantosa theoria, pretendeu o mesmo representante do fisco cobrar impostos pelas vezes que Strauss dirigiu, gratuitamente, a orchestra da Opera de Vienna, allegando as mesmas razões.

Não se conformando com a extravagante imposição do fisco viennense, o autor de *Helena do Egypto* confiou a sua defesa a conhecido advogado de Vienna.

Se a moda pega...

MUSICOS EM GREVE — A mais original das gréves acaba de ser posta em pratica pelos professores da orchestra da Opera de Moscou.

Descontentes com os seus minguados vencimentos, resolveram, no decorrer de uma representação, tocar num *pianissimo* tal que nem o publico nem os proprios artistas em scena ouviam coisa alguma.

O espectaculo foi suspenso.

* * *

A CENSURA ARTISTICA NA RUSSIA — Foi prohibida, pela direcção das Bellas Artes, a representação, em territorio russo, das seguintes operas: *Othello, Aida, Traviata, Madame Butterfly* e *Contos de Hoffmann.*

* * *

UM BELLO RECLAMO — O pianista Gregorio Gourewitch foi um dos passageiros do *Graf-Zeppelin*, por occasião da sua gloriosa travessia do Atlantico.

Esta prova de coragem serviu-lhe de magnifico reclamo.

Mal desembarcou em Nova York, viu-se glorificado, pelos mais importantes jornaes americanos, como um dos heroes do ar.

Resultado: excellentes contratos para a temporada musical da America do Norte.

JOÃO NUNES

POLITICA PITTORESCA

Alguns pequenos Estados do norte têm apparecido, ultimamente, no cartaz da politica nacional com variados numeros de surpresa.

Hontem era Sergipe, com o coronel Manoel Dantas, que depois de metter o pão em todos os adversarios, não quiz perder a opportunidade de estar com a mão na massa (ou na maça?) e ameaçou desancar a propria bancada.

Agora é o Piauhy que fornece a nota de sensação para estes tempos que chegam, de renovação de mandato.

Alguns membros da representação piauhyense na Camara vão ser substituidos, dizem os telegrammas de Therezina. E justificam a medida.

Com a successão presidencial, o governo tem tido necessidade de reclamar a assistencia mais constante e esforçada dos chefes situacionistas e estes pensam, agora, no seu direito a ter opinião na confecção da chapa da bancada federal. O que é bom, dizem elles, deve chegar para todos...

E argumentam: não ha um senador, um deputado, que faça questão de vir governar o Estado.

Ao contrario... Preferem perder a cadeira a vir para aqui... para o nosso lado, para junto daquelles que os elegem.

Hontem procuramos ouvir os deputados ameaçados pelas ultimas noticias de Therezina.

O sr. Antonino Freire, manso, suave, e resignado como um cordeirinho japonez, observou:

— Essas bombas costumam rebentar em baixo da minha cadeira... A mim parece aliás muito justo que se abra na bancada logar para outros membros do partido. E' verdade que somos deputados "por concurso", mas isso não dá vitaliciedade, porque esse concurso é apenas de boas vontades e de injunções do momento.

— Nesse caso, aparteamos, qual é, ao seu ver, o deputado que deve ter o gesto abnegado de ceder um logar ao sol...

— Ao meu vêr... o desprendimento ficaria muito bem, por exemplo... ao Joaquim Pires... Elle não precisa nem de importancia politica, nem do subsidio, e nem mesmo do Piauhy...

— Vejam só! E tanta gente lá, a querer vir para a Camara!...

— O Joaquim Pires está, ha muitos annos, installado principescamente no Rio... Tem, segundo me diz o Pedro Borges, para mais de cinco mil contos de fortuna... E se não vae ao Piauhy, *pegar no pesado*, como nós pegamos nos momentos de aperto de corrida, é porque evidentemente não precisa do Piauhy...

— Claro!...

E o sr. Antonino Freire, manso, suave como um cordeirinho japonez, despediu-se de nós, com um sorriso resignado e foi para os lados da agencia do correio despachar a sua correspondencia.

Um minuto depois encontramos o sr. Joaquim Pires.

— Dr.! Uma palavra!

— A's... suas... ordens... Que... deseja?

— Que nos diz da renovação da bancada...

—Que... bancada?

— Do Piauhy...

— E vae ser re...novada?

— Dizem isso, pelo menos, do Piauhy...

— In...trigas... meu amigo!

— Penso que não! E quer que lhe diga... Ouvi até, em meios governistas, que devia ser aberta uma vaga...

— Se assim... fôr... naturalmente será o Pedro Borges... que não póde viver... mais... no Rio...

—Por motivo de saude?

— Fran...camente... não... sei... Mas o fac...to é que elle no dia... seguinte da viagem... que fez á Europa... onde passou ... o anno, me disse: "Seu... Pires... estou... convencido... Só... se pó...de viver em... Paris..." A vaga... com certeza, será delle...

E partiu.

Em breve encontramos o sr. Pedro Borges:

— Dr.! Uma palavra!

— Diga, meu amigo!

— Haverá, como dizem, uma substituição na bancada?

— Tudo é possivel neste mundo...

— E se assim fôr?

— Se assim fôr... é natural que volte para lá o... Antonino...

— Oh! Mas o sr. Antonino! Sacrificado!... E' uma injustiça que o Piauhy fará a um filho tão bom!...

— Então! — explicou o sr. Pedro Borges. E' isso mesmo... O bom filho á casa torna...

MARFORIO

A QUE THEATRO VAMOS HOJE?

TRIANON: ás 19.45 e 22 horas, "Mãe Preta", comedia, pela Companhia Jayme Costa — LYRICO: ás 19.45 e 21.45 horas, "Eva no Paraizo", revista, pela Companhia Eva Sta chino — RECREIO: ás 19.45 e 21.45 horas, "Banco do Brasil", revista, com Aracy Côrtes — REPUBLICA: ás 19.45 e 21.45 horas, "Vae haver o diabo", revista, pela Compa nhia Margarida Max — CASINO: ás 20 e 22 horas, Josephina Baker.

THEATRO

ALGUMAS DAS NOSSAS MAIS GRACIOSAS CORISTAS

Henriqueta Romaniz

Helza Cabral

Lila Campos

Herminia da Conceição

Ha alguns annos, era dificil, para não dizer impossivel, reunir-se um grupo de coristas moças, com um lindo palminho de cara e um corpo de linhas harmoniosas. Não é que não existissem, mas a profissão de corista era desprestigiada por apreciações levianas e erradas, que o tempo e o bom senso se encarregaram de modificar. A corista do theatro de revistas acha-se collocada no primeiro degrau da escada que, insensivelmente, a levará á evidencia de grande estrella. A rapidez da ascensão depende, exclusivamente, de trabalho e vontade de vencer, alliados a certos dótes naturaes que as tornem excellentes bailarinas, actrizes ou cantoras. Como exemplo animador, bastará lembrar que "Mistinguett", a maior estrella mundial de revistas, cujo "cachet" diario attinge mais ou menos tres contos de réis em nossa moeda, iniciou a sua carreira artistica como simples corista...

O elegante grupo que acima publicamos faz parte do excellene elenco do Theatro Recreio.

VIDA MUNDANA

COMO DISPOR AS FLORES...

Está grassando na nossa época um "snobismo" a favor das flores caras, em detrimento das suas irmãs mais modestas. Admiro e gosto das raras orchidéas, dos iris monstruosos e dos cravos demasiadamente bellos, mas a minha preferencia vae irresistivelmente ás simples flores da estação, distribuidas pela casa, sobre o "bureau", sobre o "boudoir", no centro da mesa. As flores animam o ambiente com sua frescura e o incauto morbido de tudo quanto é ephemero.

E' mais difficil do que em geral se pensa, dispôr as flores.

A "potiche" que as recebe, não admitte todos as formas, todos os tamanhos, todas as variedades. Assim, por exemplo, não se deverão cortar as rosas para collocal-as em um vaso em forma de bola, mas reservar este para as violetas ou outras especies de flores de pé curto.

Os chysanthemos, ricos em côres e fantasia, devem erguer-se, soberbos, em um vaso de pescoço comprido.

E emfim, para darem-lhes sorte, as flores devem ser grupadas em numero impar...

GINA

ANNIVERSARIOS

Fazem annos hoje:

Srtas.: Cecy Benitz, Lucy Herminia Fraga, Cecy Silva Lisboa e Cabral de Mello; sras.: José Maria Neiva e A. Casal de Mello; srs.: Jayme Corrêa Pires e deputado Valois de Castro.

Dr. Alberto Duque Estrada — Fez annos hontem esse conceituado clinico, que ha muitos annos exerce as funcções de medico da Associação Brasileira de Imprensa.

O dr. Alberto Duque Estrada é tambem medico legista da policia do Estado do Rio de Janeiro. Muito benquisto nas rodas de imprensa, o dr. Duque Estrada recebeu hontem innumeros cumprimentos pela sua data natalicia.

CASAMENTOS

Está marcado para amanhã, a realização do consorcio da srta. Branca Tavares, filha da viuva d. Maria Tavares, com o sr. Jorge Corrêa, auxiliar do commercio carioca.

NASCIMENTOS

O lar do casal Eitel Danneman-Adolphina Kitzniger acha-se em festas com o nascimento da menina Léa.

FESTA DA SOMBRINHA

A "Festa da Sombrinha", organizada pelo Praia Club e marcada para o dia 24 do corrente, domingo, cada vez mais augmenta de enthusiasmo e interesse.

Os grandes clubs desta capital emprestarão, este anno, o seu concurso á "Festa da Sombrinha", fazendo comparecer ao elegante certamen as suas associadas, empunhando artisticas sombrinhas.

As candidatas, socias ou não do club, podem fazer desde já suas inscripções pelo telephone Ip. 0775, entendendo-se com o gerente ou director de plantão.

CONFERENCIAS

Hoje, 20, ás 17 horas, o escriptor, sr. Agrippino Grieco fará, a convite da Associação Brasileira de Educação, uma conferencia sobre "Os direitos da satyra".

E' esta a quarta conferencia que Agrippino Grieco faz para a A. B. E., tendo já falado sobre Lima Barreto, Raul de Leoni, e D'Annunzio, em conferencias que tiveram grande successo.

A entrada é franca.

HOMENAGENS

A Associação Carioca, de accordo com as bases dos seus Estatutos, fará realizar, hoje, uma romaria ao tumulo do saudoso clinico Antonio Felix Martins.

ALMOÇOS

Amigos e admiradores do dr. W. Berardinelli, regosijados pelo brilhante exito de seu recente concurso á docencia livre de clinica medica da Faculdade de Medicina, vão offerecer-lhe um almoço que se realizará em dia e local, que será brevemente annunciado.

FESTAS

O "Orpheão Portuguez" vae realizar, no proximo dia 24, uma tarde-noite-dansante, que terá inicio ás 19 horas, devendo prolongar-se até ás 24 horas.

Para essa festa foi contratada uma excellente "jazz-band".

VIAJANTES

Pelo "Austrias", seguirá amanhã, para a Europa, o prof. Paulo Parreiras Horta, director geral do Serviço de Industria Pastoril, e que vae em missão especial do governo brasileiro tomar parte na reunião da commissão de policia sanitaria, em Genebra, como perito da Sociedade das Nações, assim como acompanhar os trabalhos do prof. Waldermans, sobre a febre aphtosa, em seu instituto da ilha de Riems, no mar Baltico, de onde se transportará para Londres, afim de examinar a situação das carnes brasileiras no mercado de Swtieth Field.

O sr. Paulo Parreira Horta, regressará ao Brasil, em fevereiro do anno vindouro.

— Em gozo de férias partirá hoje, para a Europa, em companhia de sua familia, a bordo do "Campana", o sr. Charles Redard, secretario da legação suissa.

— A bordo do "Cap. Polonio" chegará, hoje, a esta capital, o senador Gilberto Amado, presidente da delegação brasileira á Conferencia Interparlamentar de Commercio, que se reuniu este anno em Berlim.

O desembarque está marcado para ás 13 horas, no cáes Mauá.

— Em viagem de estudos, segue, hoje, para a Italia, acompanhado de sua exma. esposa, o dr. José Eduardo Mastrangioli, nome prestigioso da classe medica desta capital.

ENFERMOS

Acha-se enfermo, recolhido á Casa de Saude S. Sebastião, o desembargador Miranda Montenegro, que tem como medico assistente o dr. Brandão Filho.

MISSAS

Rezam-se, hoje, missa por alma das seguintes pessoas:

Ary Kerner Pedro Franco, ás 9 1|2 horas, na Igreja de S. S. Sacramento.

— Antenor Sant'Anna, ás 9 horas, na matriz da Gloria.

— Amelia Marques Almeida de Carvalho, ás 9 horas, na igreja de S. Francisco de Paula.

— Amelia da Costa Ferreira, ás 8 1|2 horas, na igreja do S. S. Sacramento.

— Maria da Conceição Cardoso, ás 9 1|2 horas, na igreja do Bom Jesus do Calvario.

— Maria José Leal Jourdan, ás 9 horas, no altar-mór da igreja de S. Francisco de Paula.

— Noemia Augusta de Magalhães Pacheco, ás 10 horas, na igreja de S. Francisco de Paula.

FALLECEU EM VIAGEM

SANTOS, 16 (Do correspondente) — A Policia Maritima, foi scientificada pelo commandante do vapor japonez "Kanagawa-Maru", que no dia 8 do corrente, foi registrado o fallecimento de uma criança, de nome Kuniko, de 7 annos de edade, do sexo feminino, filha de Janichi Tanaka, cujo cadaver após as formalidades legaes, foi lançado ao mar.

O obito verificou-se entre o porto de Capetow e este.

Vesperal de amanhã, no Trianon

Revestir-se-á de desusado brilhantismo a vesperal de amanhã, no Trianon, quando Jayme Costa e seus artistas, num gesto muito cordial prestam merecida homenagem á companhia Eva Stachino, fazendo ao mesmo tempo reverter o producto dessa vesperal para os cofres da Casa dos Artistas. Artistas de outros theatros, em franca camaradagem com Jayme Costa, dispensam o seu concurso, e entre esses Placido Ferreira, Cordelia Ferreira e Desdemona Anjos, em delicado e hilariante "scketh"; numeros de bailados por Nemanoff, Valery, Luiz Barreira e "girls" do Casino; monologos comicos por Pinto Filho. Lygia Sarmento, que dirá um bello soneto de sua autoria. Uma orchestra, sob a regencia do professor Hernani Amorim, não só deliciará os espectadores, como ainda acompanhará os numeros de baile.

"Presentes ao publico", no Theatro Republica

Ha num quadro, dentre os muitos de exito da revista "Vae haver o diabo", que não só pelo cunho de originalidade de que se reveste, como pelo objectivo que visa, justifica amplamente o grande interesse que desperta á platéa do Theatro Republica.

E' o intitulado "Presente ao publico", em que a captivante Margarida Max proporciona todas as noites nas duas sessões aos seus admiradores, em troca de um simples sorriso, objectos de grande utilidade...

Esse quadro deixa evidente o proposito da querida "estrella", sempre prodiga em amabilidades, de mimosear os seus innumeros amigos e admiradores.

"Eva no Paraiso", está dando bellas receitas

O Lyrico é no momento, um dos theatros mais frequentados. A revista que a companhia Eva Stachino tem em scena agrada ao paladar mais exigente. Os quadros, scenas e numeros caracteristicamente portuguezes harmonizam-se com os de fantasia, as cortinas alegres, as humoradas, de que Eva Stachino, Vasco Sant'Anna, Luiza Durão, Augusto Costa e Santos Carvalho tiram enorme partido. Adelina Fernandes, delicia a platéa com os fados sentimentaes. Beatriz Costa, diabrete de saias é a alegria moça da "troupe", emquanto as demais figuras como a aristocratica Aldina de Souza ajuntam novos encantos e novos attractivos á divertida revista. Hoje á noite mais duas sessões.

"As noites bohemias"

A noticia de que se vão realizar normalmente, aos sabbados, no theatro Republica, alegres espectaculos, interessou vivamente os habitués de espectaculos theatraes e todos aquelles que procuram inutilmente onde se divertir, á noite na nossa cidade. Os organizadores das "Noites bohemias", pretendem que essa diversão attraia um publico numeroso mais selecto e por isso procuram dar-lhe um caracter elevado attendendo aos bons preceitos da arte e do espirito. Serão levadas á scena revistas maliciosas, picantes mesmo, contida a graça, porém, dentro do circulo dourado do double-sens. E é assim que foi conseguido o concurso de todos os artistas da companhia Margarida Max e desses extraordinarios bailarinos que são Lou e Janot, os quaes se promptificaram a ensaiar os ballados.

PROVA RUSTICA "PREFEITO SOUZA DANTAS"

SANTOS, 16 (Do correspondente) — Teve logar, hontem nesta cidade, a grande corrida de pedestrianismo, patrocinada pelo vespertino "Folha de Santos", tendo concorrido ás provas cerca de 200 rapazes.

Em primeiro logar chegou o pedestriano Eleuterio Sant'Anna, que fez o percurso estabelecido, de 10.000 metros, em 34 minutos.

O 2º logar, coube á Affonso dos Santos e o 3º, a João Bispo dos Santos.

Obtiveram premios, todos os que chegaram até o 20º logar, sendo que o classificado em primeiro, obteve a bellissima taça "Prefeito Souza Dantas".

AVANT SCÉNE

O publico carioca, durante esta temporada, teve o ensejo de assistir a espectaculos, tendo por fim apresentar-lhe "vedettes" que, na Europa, obtiveram o mais ruidoso successo; entre ellas Dollie e Billie e, agora, Josephine Baker. O publico viu-as, applaudiu-as, não desgostou, mas, achando exaggerada a fama de que vinham precedidas, assim que as viu, desinteressou-se dellas.

Isto vem á dizer que estão liquidadas para sempre no Brasil. O successo de bilheteria obtido nos primeiros dias, era apenas uma manifestação de curiosidade, que não chegou a transformar-se em admiração por estes artistas de fama mundial.

E, porque isto? Seria o nosso publico insensivel ás razões que motivaram, na Europa, a consagração daquellas "vedettes"?

Não. A razão é muito mais simples. Tanto as Dollie e Billie, como a Josephine Baker, e muitas outras, foram lançadas em Paris como parte integrante de revistas feéricas que criavam um ambiente de deslumbramento e que, por si só, mesmo sem o concurso dessas "vedettes", tinham elementos de absoluto successo. Dollie e Billie, Josephine Baker, ou outras, nellas intervinham como um factor complementar para a victoria.

Aqui não é assim; as referidas "vedettes" são apresentadas despidas de seu ambiente, rodeadas por elementos fracos quando não são inferiores, e toda a attenção do publico concentra-se exclusivamente sobre ellas, esperando o impossivel prodigio de, por si só, substituir tudo aquillo que, em Paris, ou nas outras capitaes do Velho Mundo tinha collaborado no successo de que ellas, como "vedettes", recolhiam o prestigio.

Raros são os numeros que supportam esta apresentação truncada, a não ser as "vedettes" de "music-hall", habituadas ás exhibições isoladas, taes como "Grock", que, aqui, como em toda a parte, venceu brilhantemente. E, assim mesmo, é preciso que se trate de espectaculos curtos, completando um espectaculo de cinema, por exemplo.

Haveria, porém, um modo mais efficiente para todos os interessados, inclusive o publico: seria incluir as "vedettes" mundiaes, como quadro de sensação, nas nossas melhores revistas nacionaes, que, hoje em dia, têm montagem condigna e, em certos theatros, excellente execução por elementos de valor. Nesta hypothese, o theatro poderia, sem receio, dbrar os seus preços de entrada, com a certeza de, por muito tempo, esgotar as suas lotações.

JORGINO

Syndicato Medico

SESSAO FUNEBRE EM HOMENAGEM A' MEMORIA DO PROF. DR. CARLOS SEIDL

Realiza-se, hoje, ás 21 horas, na Academia Nacional de Medicina, promovida pelo Syndicato Medico Brasileiro, uma sessão funebre, conjunctamente com as nossas sociedades scientificas, em homenagem á inolvidavel memoria do prof. dr. Carlos Seidl, seu primeiro presidente.

A sessão será presidida pelo exmo. sr. ministro do Interior e Justiça e far-se-ão ouvir os seguintes oradores: drs. Julio Monteiro, pelo Syndicato Medico; Alfredo Nascimento, pela Academia Nacional de Medicina; professor Clementino Fraga, pelo Departamento Nacional de Saude Publica; Rolando Monteiro, pela Sociedade de Medicina e Cirurgia; J. Porto Carrero, pela Faculdade de Direito da Universidade e Sociedade Neurologia, Psychiatria e Medicina Legal; João Pecegueiro, pela Sociedade Medica do Hospital de S. Francisco de Assis; Drault Ernani de Mello e Silva, pelo Hospital de S. Sebastião; professor Henrique Tanner, pela Sociedade Medica S. Lucas.

A sessão será publica.

Juramento á Bandeira

No domingo proximo passado, a turma de reservistas de 1929, do Tiro de Guerra 249, com séde á rua Candido Benicio, 498, em Jacarépaguá, na presença dos representantes do commandante da Região; do director geral dos Tiros de Guerra; do inspector geral dos Tiros de Guerra; de altas patentes do Exercito e de diversas sociedades có-irmãs, prestou, com toda a solennidade, o compromisso á Bandeira, recebendo os reservistas, accompanhados de suas madrinhas, as erespectivas cadernetas.

O sr. capitão Ovidio Guilhon, num enthusiastico discurso, agradeceu aos reservistas a homenagem que lhe fôra prestada, escolhendo-o paranympho da turma.

O reservista, sr. João d'Avilla, orador official da turma, num eloquente discurso, relembrando os ensinamentos adquiridos na caserna, "que é um filtro admiravel, em que os homens se depuram e apuram", terminα, offerecendo á directoria do Tiro o quadro symbolico dos reservistas.

Ao sargento instructor, sr. Jourindo Augusto de Araujo, foi offerecida, pelos reservistas, uma linda espada.

O menino Archimedes declamou com grande enthusiasmo, dois sonetos patrioticos, allusivos á ceremonia.

O sr. Ernani Cardoso, vice-presidente em exercicio, produziu uma bellissima oração civica, encerrando-se, logo após, a sessão.

Uma banda de musica abrilhantou a solennidade.

A' noite seguiu-se a parte dansante que se prolongou até ás 2 horas da madrugada.

A festa da Bandeira na Associação dos Empregados no Commercio

Precisamente ás 12 horas, foi hasteado o pavilhão nacional na fachada da Associação dos Empregados no Commercio do Rio de Janeiro, em presença de innumeros associados, de reservistas da Escola de Instrucção Militar n. 4, e de alumnos do Lyceu Commercial.

O presidente Arthur Cabrera, cercado por toda a Directoria, desfraldou o pavilhão e nessa occasião os atiradores da Associação cantaram o hymno da bandeira.

Logo após, o sr. Hildebrando Gomes Barreto, director do Ensino, proferiu magnifico discurso allusivo ao acto.

Referindo-se á bandeira, disse s. s.: "Num mesmo dia, numa mesma hora, todos os olhares se voltam para esse signal metaphonico de independencia, todos os respeitos se dedicam a esse panno vivo de allegorias que algumas vezes humedeceu glorioso, envolvendo o sagrado corpo dos martyres, todos os corações pulsam no mesmo rythmo alcandorado do sentimento patrio, todas as almas fraternizam na essencia das virtudes de um povo, que é a sua bandeira, assim como todas as almas commungam na propria alma desse povo, rezando a missa do civismo, e, todas as cabeças então se descobrem em reverencia e homenagem ao symbolo nacional, a imagem da terra, a bandeira immaculada do Brasil".

O sr. Gomes Barreto, entre palmas enthusiasticas da assistencia, terminou com estas palavras: In hoc signo vinces — Com este signal — vencereis — homens do commercio, e eu oro pela independencia e fartura de quantos vivem no Brasil e eu oro pelo bem estar e consequentemente pela liberdade da Familia Brasileira, do seio da qual, neste momento, num côro harmonico de vozes, de patriotismo e de fé, ouço o brado vibrante de um viva á Bandeira do Brasil!

"Banco do Brasil", no Recreio

Passam-se os dias e continua firme o successo da grandiosa revista "Banco do Brasil", da insuperavel parceria Marques Porto-Luiz Peixoto, que é incontestavelmente o maior exito deste anno que está a findar.

Com os mais engraçados *sketches*, as cortinas de mais fantasia, a musica que entra logo no ouvido do espectador e a mais luxuosa montagem, "Banco do Brasil" tem ainda o melhor desempenho, porque nelle intervêm os artistas que o publico prefere, como Aracy Côrtes, Olga Navarro, Mesquitinha, Palitos, Juvenal Fontes, J. Figueiredo, Luiza Fonseca e outros.

Hoje, nas duas sessões do costume, representa-se a afortunada revista.

O caso do dia: Josephina Baker

Josephina está sendo no Rio de Janeiro a grande sensação do momento. Como vem acontecendo, ha alguns annos, em Paris e por toda a parte, as exhibições choreographicas da bailarina negra tornaram-se no Rio o assumpto de todas as palestras.

Aliás nem só Josephina agrada, os Negros Cubanos, Buonavoglia, Moreno, Joe and Fellon tambem tem sido muito applaudidos. Na "bluette" "Sorrindo espero", tomam parte: Nemanoff, Valery, Luiz Barreira, Pepa Ruiz, Candida Rosa, Carlos Machado e gracioso corpo de baile de alumnos do Theatro Municipal.

Lolita Valverde volta ao Rio

A grande interprete das canções hespanholas e dos tangos argentinos, executora magnifica das musicas mais tipicas de ambos os paizes ao violão, Lollita Valverde, vae fazer em breve a sua estréa no Rio de Janeiro e em uma das primeiras casas de diversão da nossa capital.

"Agencias de Reputações", hoje, em primeira no Trianon

A companhia Jayme Costa dará hoje, em primeiras nas duas sessões da noite, "Agencia de reputações".

Para dessiminar a Lei Getulio Vargas

Com o intuito de dessiminar entre os elementos de theatro a pratica da lei Getulio Vargas, que rege as relações entre artistas e empresarios, a Casa dos Artistas acaba de aceitar a gentil offerta do conhecido advogado sr. Ernesto Serrano para proporcionar aos elementos da classe theatral audiencias a respeito dessa lei nos dias de terças, quintas e sabbados, das 17 ás 13 horas.

Oduvaldo Vianna

Passando hontem ao largo do nosso porto, no "Ayuruoca", com destino a Nova York, Oduvaldo Vianna, o conhecido homem de theatro, que vae aos Estados Unidos estudar a possibilidade de installar no Brasil um studio para a confecção de films falados, dirigiu ao sr. Alberto Queiroz um radiogramma pedindo-lhe que apresentasse aos criticos theatraes e amigos do Rio suas despedidas.

TARDE DE AVIAÇÃO

SANTOS, 16 (Do correspondente) — Realizou-se hontem, no prado do Jockey Club, um bellissimo festival aviatorio, no qual concorreram os aviadores Reynaldo Gonçalves, Charles Astor e Genaro Madaluno, o paraquedista italiano que se atirou no espaço em um paraqueda da altura de 1.000 metros, conseguindo impressionar a enorme multidão que accorreu ao festival.

Maior impressão ainda causaram os trabalhos de equilibrio e no trapezio, feitos pelo aviador francez Charles Astor, em pleno vôo, façanha que lhe valeu delirantes applausos.

Reynaldo Gonçalves, com verdadeira pericia, effectuou exercicios aereos bastante arriscados, que agradou a todos.

Foi uma bella festa, emfim, que deixou os assistentes bastante extasiados devido ao explendido programma muito bem elaborado.

AS IRRADIAÇÕES

RADIO SOCIEDADE DO RIO DE JANEIRO

Programma para hoje

12 horas — Hora certa. Jornal do meio dia. Supplemento musical, até 13 horas.

17 horas — Hora certa. Jornal da tarde. Supplemento musical.

17,15 horas — Quarto de hora infantil, pela srta. Stella Velloso.

18 horas — Informações commerciaes especialmente para o interior do paiz.

18,50 horas — Transmissão em radiotelegraphia do programma a ser executado amanhã no studio da Radio Sociedade do Rio de Janeiro.

19 horas — Hora certa. Jornal da noite. Supplemente musical. Discos.

21 horas — Radio-Jornal do governo do Estado do Rio. (Serviço de informações officiaes).

21,15 horas — Ephemerides Brasileiras do Barão do Rio Branco. Notas de sciencia, arte e literatura.

Concerto no studio da Radio Sociedade, com o concurso da srta. Cecilia Rudge, sr. Renato de Moraes e orchestra da Radio Sociedade do Rio de Janeiro.

PROGRAMMA

I — Carlos Gomes — Salvator Rosa — Symphonia — Orchestra.

II A) — C. Marques Couto — Tristesse de l'Hiver.

B) — C. Marques Couto — Ce Soir — Sr. Renato de Moraes.

—III — Kongold — La Ville Morte — Orchestra.

IV A) — G. Fauré — Apres un rêve.

B) — G. Fauré — Ici bas... — Professora Cecilia Rudge.

V — Chabrier — Rapana — Orchestra.

Intervallo

VI — Candiolo — Danes voilée — Orchestra.

VII A) — Ed. Guerra — Crepusculo.

B) — Ed. Guerra — Si vous saviez — Sr. Renato de Moraes.

VIII — Berlios — La Damnation de Faust — Orchestra.

IX — J. Massenet — Herodiade (Il est doux, il est bon) — Professora Cecilia Rudge.

X — J. Massenet — Scenes Pittoresques — Orchestra.

XI — Fr Manoel — Hymno Nacional — Orchestra.

OS CEM CONTOS DA FEDERAL

extrahida hontem que couberam ao n. 57.482, bem como toda a dezena de numeros 57.481 a 57.490 foram todos vendidos no inexcedivel vendedor das sortes grandes Ao Mundo Loterico — rua do Ouvidor, 139 — bilhetes esses todos inteiros distribuidos no balcão do centro da loja que é attendido por gentis senhorinhas, tendo sido immediatamente pago ao sr. Carlos de Oliveira, residente á rua das Marrecas, 21, o bilhete inteiro n. 57.481 que ficou desde logo ali exposto, assim o certo "dilemma" de ser o maior protector do povo, distribuindo dinheiro ás mãos cheias o afortunado Ao Mundo Loterico, o qual não se satisfaz em vender a sorte grande e promette na sua faina a enriquecer a todos os seus freguezes. Hoje mais um popularissimo plano da Loteria Federal, 20:000$ por 2$, fracções 1$, dezenas seguidas ou sortidas a 20$ sempre com dois numeros em cada bilhete e mais dez finaes, vantagem esta ultima extensiva aos 200:000$ por 50$, fracções a 5$. Amanhã 50:000$ que serão ali abiscoitados apenas por 5$, em fracções de 1$, sabbado 100 Contos por 20$, fracções a 2$, só 30 milhares, estão á venda para os grandes sorteios do Natal, Anno Bom e Reis, terça-feira, 17 de dezembro 200:000$ por 16$, fracções $800, com mais 15 finaes, quarta-feira 18, 500 Contos em 10 premios, sabbado 21, grandiosissimo plano, Federal Mil Contos de réis por 110$, fracções 5$500, com 2 numeros em cada bilhete e mais 10 finaes, em 24 de dezembro 2.000:000$ por 600$, fracções 30$, em um só grande premio, só 8 milhares, em 23 de dezembro 500:000$ em 2 premios eguaes por 150$, fracções 15$, em 27 — Mil Contos de réis por 320$, fracções 16$, jogando só 8 milhares, em 31 — 500:000$ por 150$, fracções 7$500, jogando só 10 mil bilhetes, em 3 de janeiro, monumental sorteio 2.000:000$ em 2 premios jogando só 8 milhares e ao preço de 550$, fracções 25$, todos com as excepcionaes vantagens de mais 10 finaes, além dos finaes da loteria.

Inspectoria de Vehiculos

Estão sendo chamados pela Inspectoria de Vehiculos os responsaveis dos autos abaixo, em consequencia das infracções seguintes:

OMNIBUS

Desobediencia ao signal: 107 — 119 — 126 — 180 — 146 — 148 — 171 — 179 — 279.

AUTOMOVEIS

C 118 — C 214 — C 511 — C 1069 — C 1147 — C 1213 — C 2384 — C 2564 — C 2943 — C 3203 — C 3425 — C 4105 C 5370 — C 5018 — 25 — 79 — 170 — 291 — 163 — 472 — 1613 — 1469 — 1680 — 2097 — 2945 — 3110 — 3373 — 4432 — 4855 — 4982 — 543 2— 5892 — 6581 — 7249 — 7734 — 7762 — 8775 — 9602 — 10829 — 11185 — 11311 — 11364 — 11774 — 12709 — 12807 — 13007.

Excesso de velocidade: C 2769 — 3547 — C 4195 — C 5474 — C 5893 — C 6059 — 30 — 662 — 630 — 702 — 762 — 1577 — 1934 — 2640 — 2254 — 5389 — 5397 — 5910 — 6601 — 8718 — 8752 — 9532 — 9695 — 9837 — 10130 — 11575 — 11775.

Contra mão de direcção: C 3321 — C 4798 — C 4037 — C 6019 — 1149 — 1506 — 7374 — 7390 — 9718 — 10230 — 10800 — 11204 — 11592 — 11720 — 1194.

Meio fio e bonde: 127 — 1594 — 3313 — 7036 — 10879.

Estacionar em lugar não permittido: 859 — 1431 — 3013 — 3279 — 4889 — 6091 — 7422 — 7894 — 9384 — 9575 — 11825.

Circular para angariar passageiros: 793 — 1105 — 1515 — 1361 — 4303 — 7593 — 9477 — 10537 — 11015.

Abandonado: 6394.

Interromper o transito: 10221 — 10829 — 11499 — 13007.

No estadio do Fluminense, um combinado carioca enfrentará hoje o scratch riograndense

O 3º treino de water-polo para o campeonato brasileiro

NOTA OFFICIAL DA F.B.S.R.

De ordem do sr. presidente, torno publico que domingo, 24 do corrente, ás 8 horas, esta Federação proseguirá os exercicios de seus jogadores de water-polo, para a organização definitiva do Campeonato Brasileiro de Water-Polo.

O sr. director de water-polo organizou para esse exercicio os quadros abaixo e respectiva reserva, que deverão comparecer naquelle dia e hora, á praia de Santa Luzia, na séde do C. R. Vasco da Gama:

Team "A"

Agostinho Sá — Tito Malta — Victorino Ramos Fernandes — Salvador Amendola — Marino Tolentino — Carlos Castello Branco — Adhemar Serpa.

Team "B"

Jorge Pessôa — Jefferson Maurity de Souza — José Adolpho Abranches — Carlos Roberto Schneeweiss — Aurelio Perez Dominguez — Armando Guarischi — Murillo Lopes.

Reservas: Orlando Amendola, Claudionor Provenzano, Pedro Santos, Satyro Ribeiro, Lino Ribeiro, José Pichler, Armando Madeira, Abrahão Saliture, João Bittar, Pedro Theberge, Oriente Ferreira, Carlos Eduardo Osorio, Luiz Henrique da Silva e Mario Mutto.

Os jogadores que faltarem ao referido treino serão excluidos definitivamente. — Secretaria, 19 de novembro de 1929. — **Alberto de Oliveira Motta Filho**, 2º secretario.

A partida dos Cariocas com Fluminenses

COMO DESCREVE O JOGO "O ESTADO", DE NICTHEROY

Dos nossos collegas acima, transcrevemos o seguinte:

"O estadio do Fluminense F. C., do Rio, apanhou ante-hontem uma concurrencia regular com o embate entre cariocas e fluminenses.

Tidos como os francos favoritos, os cariocas, muita gente do nosso Estado não foi ao Rio. E' que temiam uma "lavagem" habitual, tanto mais, que o nosso quadro não estava sufficientemente treinado.

Nós, do "O Estado", entretanto, como dissemos, tinhamos absoluta confiança na força de vontade e na abnegação dos representantes do Estado do Rio, pois elles tudo fariam para enaltecer o nome fluminense.

E não falhou a nossa esperança. Máo grado as "gaffes do "Technico" que a "Afea" arranjou e outros incidentes, a turma fluminense soube enfrentar os mestres, no dizer do consagrado Mancelzinho, capitão da esquadra do Estado do Rio. Demonstraram os rapazes do nosso Estado, que são adversarios para os cariocas!

Portaram-se com verdadeiro enthusiasmo, com extraordinaria dedicação e produziram jogo efficiente, muito embora se notasse, que a linha média deixava o ataque sem o seu amparo, naturalmente, pelo resultado dos treinos da defesa contra o ataque, aqui realizados.

Não venceram, é facto, mas obtiveram um resultado satisfactorio!

5 x 3 dos cariocas sobre os fluminenses representa bem, que já foi tempo de contagens elevadas. Agora é mais duro!

Hurrah, pois aos representantes fluminenses!

IMPRESSÕES DA PARTIDA

O jogo foi, como dissemos, bom. Os fluminenses actuaram bem melhor do que era esperado. Os cariocas venceram, mas não com facilidade. Tiveram que empregar-se, com mais vigor e a contagem final 5 x 3 diz bem o que foi o prelio.

Dizer-se, por exemplo, que os cariocas facilitaram, é paixão, porque se elles fizeram cinco pontos, dois, perfeitamente, defensaveis, os fluminenses marcaram tres e estes, provavelmente, não forma conquistados porque Joel deixasse entral-os por prazer... Não. Elles entraram, porque o grande arqueiro carioca não pode defendel-os, e essa é a nossa convicção.

De facto, os cariocas actuaram fracamente. Não produziram jogo para "mestres", tanto que os "aprendizes" fizeram força e por tres vezes burlaram a pericia do maior dos seus arqueiros.

E os nossos actuaram bem? Tambem, não. Apenas a linha avante portou-se á altura de elogios, pois sem o auxilio efficiente dos médios de ala, ella fez perigar, não poucas vezes, o reducto carioca e por tres vezes fel-o cair.

O jogo foi egual. Ambos os quadros actuaram mal e venceram os cariocas por 5 x 3, porque tiveram mais opportunidade e sorte.

Essa é a verdade!

O TEAM CARIOCA

Joel, optimo. Os zagueiros bons. A linha média boa, excepção de Molla, que esteve fraco. O ataque excellente."

DR. BRANDINO CORREA

Molestias do apparelho Genito-Urinario, no homem e na mulher OPERAÇÕES. Utero ovarios prostata rins bexiga etc Cura rapida por processos modernos sem dôr da

GÕNORRHE'A

e suas complicações: Prostatites orchites. cystites estreitamentos etc. Diathermia D'arsonvalização Rua Republica do Perú 23 sob. das 7 as 9 e das 14 as 19 hs Domingo e Feriados, das 7 as 10 hs Central 2654

A CONTENDA NOCTURNA DE HOJE NO ESTADIO DO FLUMINENSE F. C.

Um combinado carioca enfrentará o scratch sul-riograndense

O publico sportivo carioca presenciará, hoje, sob a luz dos reflectores na linda praça de esportes da rua Alvaro Chaves, mais uma pugna movimentada.

Defrontar-se-ão nessa peleja, que já está sendo esperada com ansiedade, o scratch do Estado do R. Grande do Sul, que vem de tomar parte no campeonato brasileiro e um combinado carioca, em cujas linhas apparecem alguns bons jogadores.

Esse encontro foi organizado pela Confederação Brasileira de Desportos e o producto integral de sua renda reverterá em beneficio da "Caixa Olympica", instituida pela maxima entidade nacional, no intuito louvavel de angariar donativos para que o Brasil compareça ás Olympiadas de Los Angeles.

O QUADRO CARIOCA

O quadro carioca que tomará parte nesse prelio foi escalado definitivamente desde ante-hontem. e, será possivelmente o mesmo quê domingo proximo defenderá o nome da cidade, frente á seleção de Pernambuco. Sua organização é a seguinte: Amado (Flamengo); Fortes (Fluminense) e Domingos (Bangu'); Nascimento (Fluminense); Fernando (Fluminense) e Arthur (São Christovão); Tinduca (S. Christovão); Ladislau (Bangu'); Gradim (Bomsuccesso); Nilo (Botafogo), e Theophilo, (São Christovão).

Fortes, Nascimento, Nilo e Theophilo, são lementos que pertencem ao nosso mais forte conjunto e que não têm, de facto, rivaes nas suas posições. Amado e Fernando são jogadores tão bons como Joel e Floriano. Domingos e Gradim são elementos novos. Tinduca é fraco para jogos de responsabilidade e Arthur, infelizmente, não conhece a posição em que o collocaram.

OS GAUCHOS

O scratch gaucho para esse encontro, apresentar-se-á com a seguinte organização:

Chico; Espir e Paschoalito; Ribeiro, Hugo e Mabilla; Ferreira, Omar, Ross, Zézinho e Nicanor.

O JUIZ

Arbitrará esse encontro o sr. Oswaldo Kropf de Carvalho, do Fluminense F. C., que se tem revelado excellente nos jogos que tem actuado.

BANGU' E BRASIL NA PRELIMINAR

Serão contendores na prova preliminar as equipes representativas do Bangu' A. C. e do S. C. Brasil.

Tanto o club banguense como o gremio da faixa rubra têm treinado ultimamente e estão, portanto, em fórma.

O Leopoldina venceu o Aymorés, de Ubá

Revestiu-se de um brilhantismo, excepcional a excursão que o Leopoldina Railway A. A., campeão commercial, emprehendeu á cidade de Ubá, no Estado de Minas.

A delegação carioca foi recebida naquella prospera cidade mineira com as mais sinceras demonstrações de jubilo e de alegria, reinando durante a sua permanencia ali um ambiente de franca cordialidade.

Os rapazes do valoroso e sympathico club da F. A. B. A. C. regressaram verdadeiramente encantados com o fidalgo acolhimento que o povo ubáense lhes dispensou.

O encontro que se realizou no dia 15 entre o Aymorés e o Leopoldina constituiu egualmente um successo sem precedentes.

Depois de uma luta empolgante e que trouxe sempre a assistencia sob intenso enthusiasmo, conseguiu o Leopoldina obter os louros da victoria, derrotando o seu leal adversario pelo score de 3 x 1.

Os teams estavam assim constituidos:

Aymorés: — Afranio — Coronel e Simões — Emilio — Olegario e Job — Augusto — Ulysses — Zinho — Nicola e Dato.

Leopoldina — Cidade — Campos e Heitor — Soares — Odilon e Abreu I — Armando — Jahu' — Lima — Germano e Abreu II.

Os goals do Leopoldina foram obtidos por Armando (2) e Jahu' (1) e o Aymorés por Dato.

Como juiz serviu o sr. Ernani Silveira, da delegação do Leopoldina, cujas decisões foram justas e agradaram plenamente á numerosa assistencia.

Com a victoria alcançada, conquistou o Leopoldina a posse da linda taça offerecida pelo sr. Antonio Tavares, conhecido e estimado capitalista.

No dia 16 realizou-se um novo jogo, apresentando-se o team do Leopoldina com sensiveis modificações.

O Aymorés conseguiu vencer pelo score de 3 x 2, sendo que a actuação do juiz dessa partida, sr. João Costa, foi bastante falha, pois, s. s. deixou evidenciado não estar apto a dirigir encontros dessa natureza, prejudicando sensivelmente o resultado da pugna com a marcação de um goal illicitamente conquistado com a mão por um player do Aymorés.

A embaixada do Leopoldina Railway regressou pelo nocturno no dia 16.

A delegação bahiana embarcou hontem nesta capital com destino á Santos

AS IMPRESSÕES DE ALGUNS DE SEUS PLAYERS

Tivemos hontem na hora do seu embarque, o ensejo de encontrar o extrema esquerda Sandoval, um dos melhores elementos da esquadra bahiana e que o publico carioca já conhece pelas suas actuações. Depois de dar noticias da "boa terra", inquirido por nós, expoz que o seleccionado bahiano habilmente escalado pelos dirigentes da Liga Bahiana, vem precedido de rigorosos treinos, quer individuaes quer em conjunto, estando todos seus componentes em perfeita forma. Fizeram uma viagem bem regular e acham-se dispostos para enfrentar os paulistas, embora sabendo com quem vão jogar e crêm, que não lhes será facil vencer a pugna, conhecedores que são do valor dos consagrados jogadores da Paulicéa. Adiante encontramos Bayma, extrema direita, em companhia de um dos full-backs, Pinheiro, que têm como os outros o mesmo ardor em defesa do seu pavilhão, consagrado como campeão da zona leste, os quaes reconhecem a superioridade dos paulistas, entretanto irão disputar para vencer ou serem vencidos honrosamente.

Sobre a derrota dos gauchos pelo elevado score de 9 x 0, disseram-nos que não lhes amedronta esta contagem, pois os gauchos jogaram sem o seu elemento principal o goal-keeper, que com poucos minutos de jogo soffreu um accidente, ficando por isto a equipe desfalcada, passando a actuar na sua posição um player desconhecedor.

Com os votos de felicidade, despedimo-nos, assistindo ainda a partida do "Aararaquara" com rumo a Santos.

Associação Metropolitana de Esportes Athleticos

Em nome do sr. presidente, convoco os srs. capitão Orlando Eduardo da Silva, tenente Vasco Kropf de Carvalho, José Manoel Labandera, Arthur Repsold, Horacio Verne e capitão Carlos Villaça, para a reunião da Commissão de Athletismo, a realizar-se na proxima sexta-feira, 22 do corrente, ás 17 horas, afim de ser tratada a homologação de "records" de athletismo, obtidos na temporada do corrente anno.

Guilherme Pastor, secretario.

O Municipal F. C. de Paquetá quer informações

O club paquetaense pede aos dirigentes da Associação Sul de Esportes Athleticos, que envie para sua séde a rua Cerqueira 46, (Ilha de Paquetá), o seu endereço e horas de expediente.

O anniversario do Cruzeiro A. C.

O Cruzeiro Athletico Club, o disciplinado gremio de Cachamby, festejará, no proximo dia 24, a passagem de seu 1.º anniversario da fundação, realizando, em sua praça de sports, sita á rua Ferreira de Andrade, mais um attrahente festival nocturno.

Ao que sabemos, duas optimas partidas de football serão effectuadas sob a luz dos reflectores, entre gremios de reconhecido valor.

A prova principal, ao que parece, será disputada pelo valoroso Combinado Silva Telles e os valentes Alliados de Engenho de Dentro.

Não resta duvida que o festival apresenta uma excellente organização, devendo attrahir uma grande assistencia em face dos nomes que se inscrevem no programma como contendores capazes de competir em lutas de sensação.

Federação Brasileira das Sociedades do Remo

RENOVAÇÃO DE REGISTROS

De ordem do sr. presidente, torno publico que os Club de Regatas Botafogo, Icarahy e Boqueirão do Passeio, solicitaram a esta Federação a renovação do registro dos seguintes associados:

C. R. Botafogo — Milton Fontenelle de Araujo, Victorino Ramos Fernandes e Charles B. Templar.

C. R. Icarahy — José Vergara, Angelo Nunes de Aguiar, Alvaro de Souza Cameira de Barros, Carlos Nunes, Caetano De Domenico, Cyril Wilson Milbourne, Mauro Waddington, Newton Guimarães de Amorim, Newton da Silva Pinheiro, Nuno de Freitas Lomelino, Julio Silva Araujo Filho, José Maria Lamego Orlando Mendonça Moreira, Sylvio Guimarães de Amorim, Ernesto Imbassahy de Mello e Luiz de Moura Carvalho.

C. R. Boqueirão do Passeio — Carlos Moura Carvalho, Eurico Jorge da Rocha Malta, Isaac Hubner Raymundo da Silva, Nacif Elias, Oswaldo Barcellos Silveira, Pedro Santos, Plinio Chagas Filho, Celina Faria, Manoel Cruz e Moacyr Povoa da Silva.

De accordo com o art. 181, paragrapho 4, do Regimento Interno, os amadores que não concordarem com o pedido de renovação de seus registros, terão o praso de trinta dias, a contar da publicação do presente edital, para apresentar suas contestações, por escripto.

Secretaria, 18 de novembro de 1920. — **A. R. de Oliveira Motta Filho**, 2º secretario.

Os reservas para o jogo de hoje

São reservas do scratch carioca para o jogo de hoje, os seguintes jogadores: Zé Luiz, Joãosinho, Eurico e Benedicto.

Associação de Chronistas Desportivos do Rio de Janeiro

CONCURSO DE PALPITES DE FOOT-BALL

Com os resultados do unico jogo de domingo, ficou sendo a seguinte a classificação dos concurrentes inscriptos nos concursos abaixo:

"TAÇA AMERICA F. C."

1	Eduardo Magalhães	18—231
2	Antonio Santasusagna	17—208
3	Raul Brucce (Gramury)	14—207
4	Oliveira Santos	9—203
5	A. P. Carvalho	12—200
6	Adaucto de Assis	14—199
7	G. Sande Perez	12—197
8	Ernesto Loureiro	9—192
9	Attila de Carvalho	12—190
10	Alberto Monteiro	15—183
11	José Nascimento	13—188
12	Octavio Silva	10—187
13	José Pickler	10—186
14	Serrôa da Motta	12—184
15	Nelson Lourenço	9—182
16	Augusto Bastos	12—181
17	Antonio Velloso	10—179
18	Moraes Cardoso	9—177
19	F. Gusmão	11—176
20	Carlos Alberto	6—171
21	Eduardo Maia	9—170
22	Aloysio Tavora	9—168
23	D. F. Gomes	11—167
24	Luiz Vianna	8—167
25	Paulo L. Tavares	9—165
26	Jorge Roxo	8—164
27	Celio de Barros	7—164
28	Mello Junior	6—162
29	Baptista Franco	6—162
30	Zolachio Diniz	7—161
31	Manfredo Liberal	6—156
32	Antonio Figueiredo	10—155
33	Aloysio Affonseca	6—152
34	A. Cardoso Machado	7—149
35	Antonio F. da Costa	6—148
36	Ramos Nogueira	3—141
37	Corrêa Locks	3—141
39	Saldanha Junior	6—140

RECORDES: de pontos por dia de jogos (m,2 6) Augusto Bastos; de scores por dia de jogos (18) Eduardo Magalhães.

TAÇA A. C. D."

1	Rubens P. de Souza	15—225
2	Roberto Canongia	15—213
3	Alberto M. Dias	9—313
4	Alcides Sanches	11—210
5	Lindolpho Ribeiro	13—208
6	D. F. Almeida	11—199
7	Humberto Coulom	11—190
8	Alberto Portella	14—189
9	J. Rodrigues da Motta	14—137
10	J. B. Amaral	9—137
11	Eugenio de Oliveira	6—[illegible]
12	Rubens do Couto	9—181
13	Paulo Gomes	7—181
14	Genezio Ribeiro	8—180
15	Oscar Chaves	6—130
16	Segadas Vianna	9—179
17	Humberto Camara	7—179
18	Jorge Moreira	8—173
19	A. P. França	7—175
20	Augusto Chaves	3—175
21	Jasmino Rocha	8—173
22	Rhode da Silva	7—169
23	Marcionillo Cunha	5—165
24	Edgard Brandão	9—164
24	Benedicto Sarmento	8—162
26	Jorge Merker	4—162
27	Carlos Cabral	7—160
28	D. Motta	6—160
29	Mario [illegible]	6—160
30	F. Tavares	7—136
31	Samuel Babo	6—123

RECORDES: de pontos por dia de jogos (m, 3,6) Jasmino Rocha: de scores por dia de jogos (15) Roberto Canongia.

Mas que revanche ..

Sabbado ultimo, na Paulicéa, realizou-se uma reunião pugilistica no Pathé Palacio, cuja semi-final foi travada entre Jan Gerbick e o já "famoso" Laurindo Armando.

Esperava-se um combate rude em que fosse posta á prova de fogo a valentia dos litigantes. Mas, foi um caso sério o "ardor"...

O campeão polaco não encontrou difficuldade em derrubar o seu antagonista, no quarto assalto, sem que encontrasse a menor resistencia por parte do "lutador" nacional.

A respeito deste "rude" combate, "Rio Sportivo" publicou a seguinte local, na primeira pagina de sua edição de hontem:

"BRILHANTE VICTORIA DE LAURINDO ARMANDO — Laurindo Armando é um pugilista antigo, com um excellente physico, mas que pouco tem produzido, em relação ás suas condições naturaes. A sua actuação tem sido bastante irregular. Sabbado, o fortissimo meio-pesado conseguiu a mais bella victoria de sua carreira.

No anno passado, elle se bateu com Jan Gerbisch e perdeu por k. o., depois de alguns "rounds" violentissimos. Sabbado, em S. Paulo, realizou-se a "revanche". Os dois subiarm ao ring em optimas condições. Laurindo Armando surprehendeu a assistencia com o seu jogo calmo, preciso. Jan Gerbisch, que é, innegavelmente, um optimo pugilismo, ficou desconcertado.
lento golpe, derrubou o polaco, que
No 4º "round", Laurindo, com vio-
perdeu por k. o., o primeiro soffrido em sua longa carreira.

Foi um triumpho brilhantissimo o de Laurindo Armando".

Afinal, quem teria informado nossos brilhantes collegas de mais essa "brilhante façanha" da nossa "maravilha negra" ?

Os estatutos do Congresso Sulamericano de Foot-ball

O Congresso Sul-Americano de Foot-ball resolveu incorporar aos estatutos uma disposição, na qual se estabelece que os delegados permanentes das associações filiadas poderão represental-as nos Congressos sempre que tenham mais de um anno de exercicio.

Ripper

Joga mais do que Tinduca;
E' melhor que o Paschoal.
Mas, não vae entrar na luta
Não veja embora, rival.

Po's p'ra formar na disputa
Do torneio nacional.
Não vale ser um "batuta"
Não vale ser colossal.

Na ponta? — Ripper primeiro!
Pois é extrema verdadeiro,
Melhor ponta da cidade!

Mas, nesse seleccionado
Põe-se o valor para o lado...
Vale muito uma amizade...

CELIO

O CAMBALACHO AMEA x C. B. D.

O sport brasileiro não póde encarar com bons olhos o cambalacho que dizem estar feito entre a confederação Brasileira de Desportos e a Associação Metropolitana de Esportes Athleticos, em virtude do qual toda a importancia de uma prova interestadual de football, de um match semi-final do maior certamen da sportividade nacional, qual seja o embate entre cariocas e pernambucanos, fica subordinada á uma pugna regional.

Custa-se a crêr isso que está annunciado, isto é, de ter a Amea conseguido da C. B. D., com um revoltante pouco caso pelos seus proprios interesses e pelos da maxima entidade, realizar a decisão do campeonato de football da cidade por occasião da semi-final nordeste-centro do campeonato brasileiro.

Seja como preliminar ou como prova principal, o match Vasco x America, disputado que seja nessa occasião, vale por uma desconsideração ao sport pernambucano ou, melhor, a todo o sport brasileiro.

Não ha como disfarçar a descortezia que, a um tempo, Confederação e Amea commettem, esta menoscabando das forças sportivas do Leão do Norte e aquella dando maior attenção aos interesses privados de sua filiada carioca do que aos seus proprios.

Ha em tudo isso uma submissão, um agachamento de que só sae malsinada a Confederação.

O seu prestigio, em face das entidades estaduaes, soffre com essa fraqueza um golpe tremendo.

Consummado o cambalacho que aqui reprovamos, a Confederação não poderá mais se esquivar do que se diz em S. Paulo e outros centros do sport brasileiro: que nella quem manda, quem tudo póde, faz e desfaz, são as entidades metropolitanas !

E não se precisará de mais eloquente e triste prova...

O Bangú e o Brasil disputarão a preliminar do jogo de hoje, á noite

Cariocas e Pernambucanos, campeões do Centro e do Nordeste, jogarão domingo, em disputa do campeonato nacional

As ultimas lutas em São Paulo

GRIMALDI VENCEU SAVINO POR PONTOS

De um nosso confrade paulista, registramos as seguintes informações:

"Mais um espectaculo de successo offereceu ante-hontem, á noite, a empresa do popular pavilhão da rua Formosa aos amantes do pugilismo. O publico foi numeroso e selecto, dada a excellencia do programma annunciado, como de facto aconteceu, pois, as lutas disputadas, em conjunto, foram apreciaveis. Outrotanto succedendo com os resultados verificados.

Na peleja principal, o vencedor foi o argentino Grimaldi, que fez sua estréa em São Paulo. O pugilista portenho, portou-se bem. Entende do pugilismo, pondo em pratica uma technica apurada. Lutou com intelligencia, impressionando magnificamente, na acção de corpo a corpo. Não possue "punch" para nocaute, porem é aggressivo e combativo.

Savino, teve uma derrota honrosa, perdendo regularmente aos pontos. Frente a um competidor de maior classe e de grande experiencia, fez dez assaltos valentes contrapondo forte resistencia e combatividade. Na verdade, esteve longe de vencer a luta, porém não se fez dominar por grande superioridade. Savino, iniciou sempre com violencia os assaltos, mas a seguir tornava imprecisos seus golpes acabando dominado no jogo curto. Conseguiu dois assaltos de vantagem — o 7º e o 9º — quando deu mostras de possuir "punch" mais poderoso que o adversario.

* * *

Nosso muito conhecido Laurindo Armando, reappareceu novamente entre nós com as mesmas "qualidades" de outr'ora...

O rapaz é sempre o mesmo "famoso" pugilista de antanho. Não progrediu em technica, apesar de seus longos annos de pratica no tablado. Ademais, continua sendo o mesmo medroso pugilista que não quiz subir ao tablado quando encarou a figura spartana de Benedicto dos Santos. Laurindo Armando, apesar de mil vezes ter promettido a rehabilitar-se, não se emendou. Continuou soffrendo nocaute quando o adversario principia a castigal-o. Foi o que aconteceu ante-hontem na sua luta com Gerbich. Com máos propositos desde o inicio, lutou até o 4º assalto, para fazer jus á bolsa. Quando Gerbich resolveu attingil-o com efficiencia, Laurindo atirou-se á lona levantando-se após os 10 segundos, fingindo disposto a combater ainda. Felizmente o procedimento de Laurindo não prejudicou o successo da reunião nem desmereceu a victoria de Gerbich, até então superior nitidamente no combate.

Os demais cariocas que tomaram parte nas preliminares foram tambem batidos por nocaute. Napoleão não aguentou o massalto frente a Rodrigues e Spinelli foi derrotado no 4º assalto por Manini.

Ambos os vencedores actuaram com sua costumeira pujança. A luta Humberto x Heredia fois das melhores, decorrente os 6 assaltos movimentados, com apreciavel technica dos adversarios. Humberto reappareceu em boa forma, fazendo jus a uma significativa victoria.

O Victoria F. C. empossou sua nova directoria

Em sua séde á rua dos Artistas, realizou-se a festa de posse da nova directoria do Victoria F. C., seguida de animado baile, que prolongou-se até a madrugada.

A directoria empossada é a seguinte: Presidente, Manoel Camillo; 1º vice, Aurelio Chuin; secretario geral, Aventino F. Carvalho; 1º secretario, Alvaro Duarte; 2º, N. Monteiro; thesoureiro geral, Amilcar Teixeira; 1º thesoureiro, Manoel Madureira; 2º thesoureiro, Antonio J. Costa; procurador geral, Domingos Caetisano; 1º procurador, Nelson Mello; 2º procurador, Domingos Carvalho; 1º director sportivo, Carlos Andrade; 2º, Alvaro Seixas.

O proximo festival do Irajá A. C.

O querido e valoroso campeão suburbano realiza no proximo dia 1 de dezembro em sua magnifica praça de sports um imponente festival sportivo que deve alcançar grande brilhantismo.

O combinado S. Christovão vaet realizar um festival

No proximo dia 30 do corrente, sabbado, será levado a affeito, na séde do Atheneu Sport Club, um grandioso festival de Ping-Pong.

Este festival está fadado a alcançar grande exito, pois tomam parte no mesmo clubs como: Sul-America, Rezende, Associação A. Portugueza, Rio Branco, Soberano, Antarctica, Silva Manoel, Men de Sá, Mauá e Lisboa e Rio.

S. Christovão A. C.

O NATAL DAS CREANÇAS POBRES

Afim de deliberar sobre assumptos que se prendem directamente á realização do "Natal das creanças pobres" do bairro de São Christovão, reune-se na proxima quinta-feira, 21 do corrente, ás 20 horas, a Commissão designada pela directoria do S. Christovão Athletico Club para promover tal festividade, no corrente anno.

A Commissão está assim constituida: madames José Maria Castello Branco, Antonio Lopes Castanheira, Oscar Vallim, Tenente Franklin Pinto Seidl, Rodolpho Maggioli, mlle. Ecylla Castello Branco esrs. Ernani Siqueira Valentim, Rodolpho Maggioli, Antonio Lopes Castanheira e Raul Fragoso de Mendonça.

AS DUAS GRANDES PELEJAS DO PROXIMO DOMINGO

AMERICA E VASCO DA GAMA DECIDIRÃO O CAMPEONATO DA CIDADE E O SCRATCH PERNAMBUCANO CONTENDERÁ COM O SELECCIONADO CARIOCA

As autoridades esportivas da Amea e da C. B. D. entraram em um accordo para resolver definitivamente a questão de datas para o jogo decisivo do campeonato carioca entre os teams do America e Vasco da Gama e para a partida do campeonato brasileiro entre cariocas e pernambu-

Oswaldinho

canos. Resolveram os paredros da C. B. D. e da Amea, que seja aproveitado o domingo proximo para a realização das duas partidas no mesmo local. O publico vae ter a opportunidade de assistir na mesma tarde duas partidas deveras interessantes, a primeira entre um seleccionado da Amea com o scratch pernambucano, disputando o campeonato brasileiro deste anno, e a segunda, que será a mais sensacional, porque o seu resultado decide o titulo de campeão carioca de 1929, entre os teams do America e Vasco da Gama.

O TEAM CARIOCA PARA DOMINGO

O team carioca que representará a Amea no match de domingo proximo contra o scratch pernambucano deve ser o mesmo que esta noite vae enfrentar os gauchos em partida amistosa, em beneficio da Caixa Olympica. E' possivel que haja alguma modificação, mas se não houver, os cariocas devem entrar em campo da seguinte forma constituidos: Amado; Domingos Antonio e Fortes; Nascimento, Fernando e Arthur Santos; Tinduca, Ladislau, Gradim, Nilo e Theophilo.

São reservas os demais inscriptos dos primeiros teams do Vasco e America.

O BANDO PERNAMBUCANO

O quadro pernambucano para esse combate obedecerá á organização seguinte:

Valença; Pedro Sá e Hermes; Masinho, Sebastião e Julio; Bulhões, Jubal, Edgard, Zézé e Aloysio.

OS TEAMS QUE VÃO DECIDIR O CAMPEONATO CARIOCA

Tanto o Vasco como o America ainda vão treinar os seus quadros esta semana, de sorte que talvez ainda haja qualquer modificação nos teams. Se não houver, porém, os teams devem jogar com os seguintes elementos:

AMERICA — Joel; Pennafor-

Joel

te e Hildegardo; Hermogenes, Floriano e Mosqueira; Allemão, Oswaldo, Mineiro, Telê e Miro.

VASCO — Jaguaré; Brilhante e Italia; Tinoco, Fausto e Molla; Paschoal, Paes, Moacyr, Mattos e Sant'Anna.

OS PREÇOS FORAM AUGMENTADOS

Em se tratando de duas partidas — uma do campeonato brasileiro e outra decisiva do campeonato carioca — augmentaram os preços das localidades para 4$000 geraes, 8$000 archibancadas, 15$000 cadeira na pista e 30$000 cadeira na archibancada.

O LOCAL DA CONTENDA

O magnifico estadio do Fluminense F. C., sito á rua Alvaro Chaves, foi o local escolhido para ambas as contendas.

O JUIZ DO JOGO DECISIVO

Ainda não se sabe ao certo quem arbitrará o terceiro jogo entre o Vasco x America.

O club cruzmaltino não aceita mais o nome do sr. Jorge Marinho e caso não haja um accordo a entidade carioca terá que recorrer a um sorteio.

NÃO ESTÁ CERTO...

Está annunciado que, no proximo domingo, o combinado pernambucano que vem participar do Campeonato Brasileiro de Football, medirá forças com a representação B, da Amea.

O motivo que levou a Confederação Brasileira de Desportos a expôr a representação da metropole a um fracasso, foi resultante de uma combinação com o presidente da Amea, afim de que possa, na mesma tarde, ser desempatado o Campeonato Carioca, ou melhor, baterem-se, pela terceira vez, o Vasco da Gama e o America.

A attitude do presidente da Confederação é, sobretudo, anti-esportiva e, quiçá, descortez para com a representação do Leão do Norte.

Não comprehendemos em que se baseia o presidente da Confederação para transformar um encontro de um prelio maximo, como seja o Campeonato Brasileiro, em uma prova preliminar, para dar logar a que se fira um encontro de um campeonato da metropole, como prova principal.

Ademais, tambem percebemos em que se baseia o dirigente da entidade directora dos esportes da capital da Republica, para ter a descortezia que pretende levar a effeito, aos amadores pernambucanos, qualificando-os, de ante-mão, de fracos, dando-lhes, como adversaria, uma equipe de segunda ordem, como seja a representação da Amea, agora organizada.

O scratch pernambucano, póde, no entender do gestor da Confederação, ser fraco, porém, isso não habilita que elle fira os melindres dos seus componentes, tão rudemente.

A representação do glorioso Estado do norte, é, na sua terra, o expoente maximo do football, e, como tal, é que se vem bater com os seus irmãos da capital da Republica, para perder ou vencer, contando os seus dirigentes, que, vencendo ou perdendo, tiveram por adversarios uma representação como deve ser, na altura do seu combinado — a força maxima.

Não atinamos com os motivos por que o dr. Renato Pacheco se deixou vencer pelo sr. Castello Branco, entregando ao jogo America e Vasco as honras de uma tarde esportiva, que pertencem, por força de um regulamento, ao Campeonato Brasileiro.

Representantes que fossemos de Pernambuco, na Confederação, a descortezia do presidente, teria o protesto energico que merece, e, confessamos, que, para mantermos a honra que merece o conjunto da terra do sr. Estacio Coimbra, levariamos o nosso protesto a ponto de prohibirmos a entrada no gramado, dos queridos footballers, para se baterem com o adversario escolhido.

O gesto do sr. Renato Pacheco é dos mais infelizes e não comprehendemos que gentleman, como seja s. s., tenha tido, para os filhos do Leão do Norte, uma attitude mais propria de quem nunca tomou chá em pequeno.

Reflicta, o presidente da Confederação, do acto impensado que teve e revogue-o. Lembre-se que a lhaneza de trato e de gentilezas, tanto devem ser para os fortes como para os fracos.

Os amadores pernambucanos, que viajaram para esta capital, aqui vêm para se baterem com um adversario que seja o scratch representativo da cidade e não com um combinado de ultima hora.

A Amea tem, no decorrer da semana, muitos dias, para realizar o encontro de decisão do campeonato.

Abandone o sr. Castello a idéa de transformar a entidade das tres argollinhas em casa commercial; não procure, com as suas idéas estravagantes e absurdas, empanar o brilho de um campeonato, levando um administrador criterioso a praticar a cincada, como a que teve o sr. Renato Pacheco.

Revolte-se a representação pernambucana contra a grosseria feita aos representantes do seu Estado e tenha a certeza de que não lhe faltará o apoio daquelles que ainda não estão corrompidos pela malfadada politica de interesses.

WALDEMAR MACHADO

As festas do Tijuca Tennis

O Tijuca Tennis Club realizou no sabbado ultimo, a sua primeira festa mensal.

A sua commissão de festas habituou-nos a soirées elegantissimas e esta ultima veiu augmentar ainda mais o elevadissimo prestigio da sympathica associação tijucana.

Desde cedo acorreram aos seus salões as mais gentis figurinhas do nosso "set" e entre as muitas que lá vimos pudemos guardar os nomes das seguintes senhoritas: Moema Nóra, Lourdes Cruz, Nair Guedes, Irene e Dulce Miranda, Lucinda Varella, Maria Antonietta Telles de Menezes, Sophia Spolidoro dos Santos, Alda Simões Coelho, Lourdes, Celina e Sylvia Bonifacio, Carmen e Vera Bertucci, Elza, Livia e Alba Esposel, Alicinha Rodrigues, Zilda Pestana de Aguiar, Carmen e Maria Cortez, Helena Carvalhaes, Nadir Faria, Thereza Sá, Maria Luiza e Margarida Bandeira de Mello, Elza Quincas, Aurora Monteiro, Nenette Laert Pestana, Bellinha e Larosa Silveira, Inah Paula Ramos, etc.

Os srs. dr. Landulpho Vieira Martins, commandante Heitor Plaisant e dr. Alvaro de Miranda Ribeiro, attenciosissimos com todos.

O sr. Simões Coelho Filho cumulou de gentilezas os srs. jornalistas presentes.

O festival promovido pelo Combinado Rio Branco

No campo do Central A. C., á rua Jorge Rudge, foram realizadas, domingo, as provas do festival sportivo, promovido pelo Combinado Rio Branco.

O resultado das provas foi o seguinte:

1.ª prova — Combinado Futurista x Tiro 5 — Venceu o Combinado Futurista pelo score de 4 x 2.

2.ª prova — Banco Brasileiro Allemão x Minerva F. C. Venceu o Banco Brasileiro Allemão, por 2 x 0.

3.ª prova — Bionte x Escola Santo Alberto — Venceu a Escola de Santo Alberto pelo score de 4 x 2.

4.ª prova — Venceu o Marechal Floriano — w. o.

O Fluminense F. C. dará uma sessão de cinema amanhã

Realiza-se, amanhã, ás 20 1|2 horas, no salão do Gymnasio, a sessão de cinema que o Fluminense F. C. vae offerecer aos seus associados e familias. Desperta muito interesse entre os socios as bem organizadas sessões cinematographicas do Fluminense, cujos programmas são fornecidos pela Metro Goldwyn, sendo os films escolhidos pela directoria. O programma é o seguinte: 1º, "Jornal-Novidades"; 2º, "Justiça Humana", 8 actos por Lettrice Joy. O ingresso dos socios será feito mediante a apresentação da carteira social de identidade e do titulo de quitação relativo ao mez corrente.

Entrega de pontos do Villa Izabel F. C. ao Fluminense F. C.

A Associação Metropolitana de Esportes Athleticos leva ao conhecimento dos interessados que o Villa Isabel F. C., de accordo com o art. 45 do Codigo Sportivo, officiou a esta Associação, fazendo entrega dos pontos correspondentes ao encontro de volleyball Fluminense x Villa Isabel, marcado para sexta-feira, 22 do corrente.

Guilherme Pastor, secretario.

Chegou hontem a embaixada pernambucana de foot-ball

Pelo "Campos Salles", chegou hontem, a delegação sportiva de Pernambuco, afim de participar do campeonato brasileiro.

O chefe da embaixada que por motivos de força maior não poude acompanhal-a no mesmo vapor, chegará sexta-feira pelo "Arlanza" em companhia de sua esposa.

E' elle o sr. Mavlael Prado, deputado estadual, leader do governo na Camara.

A volta da A. A. das P

COMO FOI RECEBIDA PELA ASSOCIAÇAO PAULISTA

"A Associação Paulista de Sports Athleticos, em reunião extraordinaria, effectuada em 16 do corrente, — resolveu filiar á Divisão Principal, a Associação Athletica das Palmeiras, uma das sociedades fundadoras da entidade maxima do sport paulista desta capital. Esta Associação congratula-se com o sport paulista pela volta ao seu seio da Associação Athletica das Palmeiras, sua valorosa fundadora e uma das mais legitimas glorias do sport brasileiro".

O chá dansante do America F. C.

Realiza-se domingo, a reunião mensal do America F. C.

O departamento social organizou para essa tão esperada reunião, um chá-dansante.

Uma esplendida "jazz-band" dará a "nota" para maior brilhantismo dessa festa.

S. Christovão A. C.

(NOTA OFFICIAL)

De ordem do sr. presidente, são convidados os srs. associados abaixo, a comparecerem á secretaria no prazo maximo de oito dias a contar desta data, afim de resolverem assumpto referente á revisão de matricula que está sendo procedida:

Mario Querzé, Mario Forino, Mario Pastura, Moacyr do Amaral, M. Cunha de Queiroz, Natal Mauro, Nelson Perez Teixeira, Nelson Cavalcanti, Nelson Ferreira dos Santos, Nelson Fernandes, Nelson Magalhães, Nelson Leal Lima, Nelson Falcão, Nicanor Rosas, Nilo Goulart, Olivio Mello (Tte.), Odario Vieira de Castro, Orival Meirelles Garcia, Octacilio Costa, Octavio José de Souza, Octavio Mondaini, Oscar Lourenço, Oscar P. Oliveira, Odilon Costa Macedo, Oswaldo João Couto, Oswaldo Furtado de Faria, Orlando Pereira, Osorio Barbosa de Souza, Ottilio Chagas, Oscar Bastos Coelho, Olegario Pereira da Silva, Pedro Alves Corrêa, Pedro Pinto Rezende, Pedro Barros, Pedro Barcellos, Pedro José Rodrigues, Pedro de Oliveira Gama, Pery Gomes dos Santos, Pericles Barbosa, Polybio Pery, Prudente Ferreira, Paulo Rodrigues Pereira, Paulo Torres, Paulo Stamile, Paulo Pinto, Paulo Cardoso Ramalho, Paulo Moreira de Azevedo, Paulo de Barros, Paschoal Lanzelotte, Phelemon Tobias, Philadelpho Guimarães, Ramiro Marinho, Raphael Roquette, Raphael Lopez Perez, Raphael Bittencourt, Rosario Mandarino e Ruy Duarte Lisbôa.

Secretaria do São Christovão Athletico Club, 19 de novembro de 1929. — (a) J. Gomes da Rocha, 2.º secretario.

O campeonato mundial acaba sendo disputado só por sul-americanos...

Ao que parece, o campeonato mundial de football, que a Fifa patrocina, e para cuja realização se escolheu Montevidéo, por ter, o Uruguay de festejar em 1930, o centenario da sua emancipação politica, vae se transformar em um prelio em familia, isto é, será disputado apenas por sul-americanos.

Além de se não ter feito propaganda alguma na Europa no sentido de se despertar o interesse pelo certamen, ao que parece, os clubs europeus temerosos de um fracasso fatal dos seus quadros, não querem se fazer representar. A Federação Allemão, por exemplo, num communicado á imprensa, sobre o convite que recebeu da Fifa, e que recusou assim explica a razão da sua attitude:

"Não poderemos ir a Montevidéo, porque a mentalidade que anima as equipes nacionaes em semelhante circumstancia, não faria mais que prejudicar as boas relações entre os paizes participantes, em virtude de que os espectadores e os jogadores collocam o espirito patriotico e regionalista acima do espirito esportivo".

Quanto á Hespanha, nada se decidiu, ainda. A Federação ficou de reunir-se em 16 do corrente para resolver. Entretanto, varias federações regionaes já responderam negando-se a fornecer jogadores para participar do campeonato mundial em Montevidéo.

Da Europa Central, as noticias são, egualmente, pouco alentadoras.

Sabe-se que os esforços do Ferencváros no sentido de provocar uma decisão das federações do centro da Europa, não estão sendo devidamente coroados de exito. A Federação Hungara, que é favoravel á sua participação, convocou as similares da Tcheco-Slovaquia, Austria, Suissa e da Italia, para tratar do assumpto, tendo a da Italia se escusado de comparecer. Quanto ao comparecimento dos outros paizes, nada ha de positivo. Sabe-se que a França, a Inglaterra e a Escossia não comparecerão, que Portugal parece resolvido a vir e que a Hollanda não se interessa pelo certamen. E se considerarmos que o prazo da inscripção termina a 31 de dezembro e que a propaganda não foi ainda sequer iniciada, havemos de convir que o futuro campeonato mundial ficará restricto a um torneio sul-americano, com ligeiro reforço hungaro e portuguez...

A proxima "soirée" dansante no Botafogo F. C.

Sabbado proximo, dia 23 do corrente mez, abrem-se novamente os vistosos e ricos salões do Botafogo Foot-bal Club para dar ingresso e acolher em seu seio a nossa fina sociedade carioca.

Na séde colonial desse lindo Club botafoguense realizar-se-á nesse dia proximo e tão ansiosamente aguardado por todos, uma elegante "soirée" dansante. Essa bella festividade ha tanto tempo esperada marcará certamente no nosso registro mundano, a passagem de uma verdadeira noite de encantos.

Não se tem descuidado a distincta Directoria desse gremio alvi-negro em prodigalizar todos os esforços possiveis no sentido de fazer com que a linda "soirée" dansante desse sabbado seja repleta de radiante alegria, alta elegancia e brilhantismo invulgar.

Com bastante carinho e zelo prepara-se, assim, a "soirée" dansante do dia 23, abrilhantando essa festa chic do bairro de botafogo e do mundo carioca as duas excellentes orchestras, do Souza e do Simon e mais ainda uma typica orchestra. Iniciar-se-á a "soirée" ás 22 horas, prolongando-se as dansas até ás 3 horas da madrugada, esperando-se sem duvida que nos dois vastos salões do Club reine fulgurantemente a fina elite desta capital.

Será organizado um esplendido serviço de ceia cuidadosamente preparado pelo novo arrendatario do bar e restaurante do club, sr. Guilherme Hoemel, proprietario do conhecido restaurante Roma da Rua da Assembléa. O novo arrendatario está apto e grandemente empenhado em bem servir a todos e a contento geral.

Avisa ainda a Thesouraria do Botafogo F. Club aos srs. associados que, o respectivo ingresso será feito mediante a apresentação da carteira de identidade social com o recibo nº 11 do mez corrente, podendo os mesmos sómente trazerem em suas companhias pessoas de suas familias na forma dos Estatutos do Club, assim como: mãe, esposa, filhas ou irmãs solteiras.

Para maior brilhantismo dessa bella "soirée" dansante, resolveu a directoria fosse o trajo: de "soirée" para as senhoras e de "smoking" para os homens, não sendo permittido aos militares o ingresso com uniforme branco.

As mesas para a "soirée" dansante poderão ser reservadas na gerencia do Club com a necessaria antecedencia, ao preço de 20$000 por pessoa.

S. Christovão A. C.

CONVOCAÇAO DE UMA ASSEMBLÉA GERAL EXTRAORDINARIA

De ordem do sr. presidente e em nome do sr. secretario geral são convidados os srs. associados quites e no pleno goso de seus direitos sociaes, a tomar parte na Assembléa Geral Extraordinaria que se realizará na proxima segunda-feira, 25 do corrente, ás 20 1|2 horas, para discussão e votação da seguinte

ORDEM DO DIA

Expulsão de um associado autor de uma acção deshonrosa, de accordo com o art. 34º letra G, combinado com o art. 37.º letra A dos Estatutos.

Secretaria do S. Christovão Athletico Club, 19 de novembro de 1929. — (a) J. Gomes da Rocha, 2.º secretario.

No proximo sabbado Joe Assobrab concederá revanche a Tavares Crespo

Na bolsa do turf, serão abertas, hoje á tarde, as cotações para o meeting de domingo

No Hippodromo Brasileiro

PARA A CORRIDA DE DOMINGO

Damos abaixo o programma completo da reunião de domingo proximo, no Hippodromo da Gavea.

1ª carreira — Grande Premio "Presidente da Republica" — (Prova official) — 3.000 metros — 20:000$ ao 1º, 4:000$ ao 2º, 2:000$ ao 3º, e 5:000$ ao criador do vencedor.

		Kilos
1	Tuyuty	52
2	Santarém	55
"	Thompson	52

2ª carreira — Premio "Urubu'" — 1.500 metros — 5:000$ e 1:000$000.

			Kilos
1	1	Urubá	54
	2	Ebro	54
2	3	Xingu'	54
	4	Ursel	52
3	5	Gravatá	54
	6	Joiba	52
	7	Felicidade	52
4	8	Util	54
	9	Florida II	52
	10	Nelly	52

3ª carreira — Premio "Sem Rumo" — 1.400 metros — 4:000$ e 800$000.

			Kilos
1	1	Danubio	55
	2	Lombardo	56
2	3	Ursula	50
	4	Gladiador	56
3	5	Homenagem	53
	6	Calepino	55
4	7	Lagendo	51
	8	Ubá	52
	9	Megahó	50

4ª carreira — Premio "Aprompto" — 1.600 metros — 4:000$ e 800$000.

			Kilos
1—1		Bidu'	49
2—2		Warlock	53
3—3		Val Doré	54
4—4		Cardito	56
5	5	Tyrannus	56
	6	Canchero	54

5ª carreira — Premio "Franco" — 1.500 metros — 4:000$ e 800$000.

			Kilos
1	1	Geranio	53
	2	Alpina	53
2	3	Hindu'	55
	4	Tucano	56
3	5	Penderama	53
	"	Taquára	52
4	6	Monarcha	54
	7	Tropeiro	53
	"	Ubaia	52

6ª carreira — Premio "Algo" — 1.600 metros — 4:000$ e 800$000.

			Kilos
1	1	Umbria	50
	2	Cupissura	52
2	3	Xaréo	53
	4	Fragata	53
3	5	Uraca	50
	6	Urgente	54
4	7	Umbu'	54
	8	Pirata	51

7ª carreira — Classico "Alfredo Santos" — 1.800 metros — 10:000$, 2:000$ e 500$000

			Kilos
1	1	Portugal	52
	"	Utinga II	50
2	2	Ufano	59
	3	Ugolino	52
3	4	Ulises	54
	5	Matarazzo	55
4	6	Puritano	50
	7	Uatapu'	52
	8	Petulante	50

8ª carreira — Premio "Tanguary" — 1.800 metros — 5:000$ e 1:000$000.

			Kilos
1—1		Spahis	52
2—2		Gefahrlich	49
3—3		D. João	57
4—4		Culinan	54
5	5	Jubileo	54
	6	Adriatico	53

9ª carreira — Premio "Gahypió" — 1.600 metros — 4:000$ e 800$000.

			Kilos
1—1		Gentleman	56
2	2	Don Soares	56
	3	Iberico	51
3	4	Ventajero	52
	5	Code	51
4	6	Souakim	50
	"	Orne	49

Derby Club

REUNIU-SE A DIRECTORIA

Reunida, hontem, em sessão, para ultimo, a directoria do Derby Club resolveu o seguinte:

a) confirmar a suspensão, por uma corrida, imposta pelo "starter", ao jockey Carmelo Fernandez, que montou Hindu';

b) suspender por seis mezes, de accôrdo com o artigo 56, do codigo, o jockey Ricardo Cruz, que montou o cavallo Tucano;

c) abrir inquerito, chamando á secretaria, quinta-feira, ás 10 horas, os jockeys Reduzino de Freitas (Kiri Kiri) e Ignacio de Souza (Riziére);

d) mandar pagar os premios de accôrdo com as papeletas do juiz de chegada.

O resultado da Taça de Productos de Pernambuco

Dos seis potros que tomaram parte na "Taça de Productos", realizada no Recife, classificou-se em primeiro logar Prazeres, um producto, com nascimento europeu, filho de Puttenden, um descendente do celebre The Tetrarch e da egua Rafard. A milha foi coberta em 108 segundos.

Ameaçado de colicas

O potro Xaréo, pensionista do treinador patricio Fernando Azevedo, esteve atacado de colicas. Tendo sido acudido a tempo, apresenta hoje o seu estado perfeitamente normalizado.

LIVRARIA ALVES

Livros collegiaes e academicos. — RUA DO OUVIDOR, 166.

Associação de Chronistas Desportivos do Rio de Janeiro

CONCURSOS DE PALPITES DE TURF

Com os resultados das ultimas corridas, ficou sendo a seguinte a classificação dos concurrentes inscriptos nos concursos abaixo:

TAÇA OLIVAL COSTA

1	F. Calmon	170 — 287
2	J. A. Campos	163 — 278
3	H. Campista	163 — 278
4	A. Corrêa	162 — 277
5	Wladimir Santos	156 — 275
6	Odyr do Couto	158 — 270
7	A. Machado Filho	164 — 267
8	Henrique de Oliveira	155 — 265
9	Carlos de Carvalho	155 — 265
10	Alberto F. Machado	153 — 261

"TAÇA O GLOBO"

1	Carlos de Carvalho	17
2	Francisco Colomer	16
3	H. Campista	17
4	A. Corrêa	17
5	Renato de Oliveira	16
6	Eugenio de Oliveira	16
7	Avelino Dias	15
8	F. Calmon	15
9	Briani Junior	15
10	Wladimir Santos	15

TAÇA A. C. D.

1	Humberto Camara	166 — 282
2	Samuel Babo	156 — 276
3	Celio de Barros	154 — 265
4	Albertino M. Dias	153 — 258
5	Edgard Brandão	151 — 253
6	Oscar Medeiros	138 — 241
7	Lindolpho Ribeiro	144 — 238
8	Mario Villela	140 — 235
9	Segadas Vianna	141 — 233
10	J. B. Amaral	118 — 199

MENSAL

1	Samuel Babo	22 — 38
2	Wladimir Santos	20 — 37
3	Renato de Oliveira	22 — 36
4	Carlos de Carvalho	22 — 34
5	J. Almeida	22 — 34
6	Celio de Barros	22 — 34
7	Jorge Vasconcellos	17 — 34
8	Francisco Calmon	22 — 33
9	A. Cardoso Machado	19 — 33
10	Avelino Dias	20 — 30

Grande Premio "Presidente da Republica"

Esta prova official que serve Glbx) Esta prova official que serve de base á reunião de domingo, no Jockey Club, foi instituida em 1918 e é disputada alternadamente dos dois hippodromos desta capital.

São os seguintes os seus resultados desde o anno da sua instituição:

1918 — no Derby Club — 3.000 metros — 15:000$000 — Em 1.º, EDU', R. G. do Sul, por Scarpia e Pelotense, do sr. Renato Lopes, jockey Salustiano; em 2.º, Delphim e em 3.º, Hygea. Tempo, 200 2|5.

1919 — no Jockey Club — 3.000 metros — 15:000$000 — Em 1.º, ZUAVO, R. G. do Sul, por Zadig e France, do sr. G. Boetcher, jockey P. Zabala; em 2.º, Invasor do Paraná e em 3.º, Gaucha. Tempo 200 2|5.

1920 — no Derby Club — 3.000 metros — 15:000$000 — Em 1.º, OTHELO, R. G. do Sul, Hall Cross e Onix, do sr. Accacio A. Pereira, jockey D. Suarez; em 2.º, Atheu e em 3.º, Guarany. Tempo, 199 2|5.

1921 — no Jockey Club — 3.000 metros — 15:000$000 — Em 1.º, KITCHNER, São Paulo, por Novelty e Mc. Choutte, da sra. Herminia P. Carneiro, jockey C. Fernandez; em 2.º, Argentina e em 3.º, Kellermann. Tempo, 199 1|5.

1922 — no Derby Club — 3.000 metros — 15:000$000 — Em 1.º, BRIDGE, São Paulo, por Le Dinc e My Darling, do sr. J. Cunha Bueno, jockey A. Olmos; em 2.º, Liró e em 3.º, Luzir. — Tempo, 205 2|5.

1923 — no Jockey Club — 3.000 metros — 15:000$000 — Em 1.º, MANGERONA, São Paulo, por Novelty e Love Spark, do sr. L. de Paula Machado, jockey D. Suarez; em 2.º, Liette, e em 3.º, Mirante. Tempo, 202".

1924 — no Derby Club — 3.000 metros — 20:000$000 — Em 1.º, APROMPTO, São Paulo, por Voltige e Gallia, do sr. Herculano de Freitas, jockey Ch. Gray; em 2.º, Hercules e em 3.º, Paulistano. Tempo, 203".

1925 — no Jockey Club — 3.000 metros — 20:000$000 — Em 1.º, APROMPTO, São Paulo, por Voltiage e Gallia, do sr. J. G. Artigas, jockey Ch. Gray; em 2.º, Mosquete e em 3.º, Fortunio. Tempo, 199 4|5.

1926 — no Derby Club — 3.000 metros — 20:000$000 — Em 1.º, TANGUARY, São Paulo, por Sin Rumbo e Misse Florence, do sr. J. F. Lindgren, jockey C. Ferreira; em 2.º, Fortunio e em 3.º, Maranguape. Tempo, 204".

1927 — no Jockey Club — 3.000 metros — 20:000$000 — Em 1.º, GAHYPIO', Pernambuco, por Anyquim e Tapitanga, do sr. F. J. Lindgren, jockey D. Suarez; em 2.º, Karatan e em 3.º, Itapuhy. Tempo, 197".

1928 — no Derby Club — 3.000 metros — 20:000$000 — Em 1.º, GUANTE, São Paulo, por Vanderbilt e Dansarina, dos srs. E. e A. Assumpção; em 2.º, Maranguape e em 3.º, Tanguary. Tempo, 204".

O campo da prova está, neste anno, assim constituido:

TUYUTY, 52 kilos, C. Gomes.
SANTARE'M, 55 kilos, J. Salfate.
THOMPSON, 52 kilos, F. Biernascky.

O leilão dos potros nacionaes de 2 annos

Será effectuado no proximo sabbado, ás 14 horas, no Hippodromo Brasileiro, o leilão dos productos nacionaes de 2 annos, da turma de 1930.

Adelino Pereira voltou para o stud Lundgren

Voltou a prestar seus serviços ao Stud Lundgren, como sub-gerente, o sr. Adelino Pereira.

O "bom filho á casa torna", diz o adagio.

Vae para Porto Alegre

Dentro em breve será enviado para Porto Alegre, o cavallo Reducto, que aqui se achava aos cuidados do treinador Oswaldo Feijó.

"Bidú" vencedora do "Grande Premio Europa" montada por J. Salfate e de propriedade do sr. Pamplilio Dias

Afastados de entrainement

Por haverem mancado em trabalho, foram afastados de "entrainement" os animaes Sheik e Ravissant, pensionistas de Fernando Barroso.

De volta para São Paulo

De regresso para São Paulo, seguiu no nocturno de luxo o competente treinador Christiano Torres que tem a seus cuidados, naquella capital, os animaes do Stud Rodolpho Crespi.

CAFÉ

O mercado de café funccionou, hontem ainda calmo e com os preços em declinio, cahindo o typo 7 á base de 23$500. O movimento de procura para novos negocios esteve em virtude baixa mais intensa, tendo sido vendidas na abertura do mercado 2.202 saccas e durante o dia mais 4.022, no total de 6.224 ditas, fechando o mercado mal collocado e tendente a proseguir na baixa.

O mercado a termo na primeira bolsa funccionou calmo e com vendas de 2.000 saccas e na segunda estavel e com vendas de 2.000 saccas a prazo

ESTATISTICA

O movimento estatistico foi o seguinte: entraram 13.630 saccas, sendo 2.442 pela Central e 11.188 para os armazens reguladores. Desde 1º do mez entraram 164.526 e desde 1º de julho 1.210.713 saccas.

Os embarques foram de 8.892 saccas, sendo 2.553 para a Europa, 6.014 para o Cabo,200 para o Rio da Prata, e 125 por cabotagem. Desde 1º do mez 131.192 saccas e desde 1º de julho 1 133.733, sendo o stock de 277.072 saccas, contra 313.279 no anno passado.

(Disponivel por arroba):

COTAÇÕES DO CAFE'

Typo 3	26$700
Typo 4	25$900
Typo 5	25$100
Typo 6	24$300
Typo 7	23$500
Typo 8	22$500
Pauta semanal	:8670
Imposto mineiro	4$567

COTAÇÃO DO CAFE' DA BOLSA DE MERÇADORIAS

A TERMO

Primeira Bolsa

	V.	C.
Novembro	S/ven	14$800
Dezembro	15$800	15$400
Janeiro	14$400	13$800
Fevereiro	14$500	12$000
Março	14$300	12$800
Abril	14$000	12$850

Vendas — 2.000 saccas.
Mercado — Calmo.

Segunda Bolsa

	V.	C.
Novembro	Não cotado	
Dezembro	15$650	15$400
Janeiro	14$300	13$800
Fevereiro	14$200	13$000
Março	13$800	13$000
Abril	13$500	12$975

Vendas — 2.000 saccas.
Mercado — Estavel

Rio — Mercado de hontem, 19 de novembro de 1929.

Preço typo 7	23$500
Vendas, até ás 10 1/2 horas	2.202
Idem, durante o dia	4.022
Total	6.224

Mercado — Calmo.

MERCADO DE SANTOS

O mercado de Santos, funccionou nominal.

Entraram, nesse mercado, 40.114 saccas, sairam 20.659, foram embarcadas 36.377 e ficaram em "stock" 1.003.477 contra.... 1.080.268 no anno passado.

— Passaram por Jundiahy, com destino a Santos 25.000 saccas.

CAMBIO

O mercado de cambio funccionou, hontem, ainda fraco e com os bancos estrangeiros operando em atitude depreciativa. O Banco do Brasil saccou a 5 59.64 d. sobre cobranças e comprava a 5 61|64 com dinheiro a 8$280 para o dollar e os demais a 5 13|16 e 5 53|64 d. e compravam a 5.111|128 e 5 7|8 d., fechando o mercado inalterado e sem interesse.

Os soberanos, regularam de 41$800 a 42$000 e a libra papel de 41$550 a 41$700.

O dollar cotou-se á vista de 8$450 a 8$610 e a prazo de 8$360 a 8$490.

SAQUES POR CABOGRAMMA:

A' vista — Londres, 5 11|16 a 5 61|64 d.; Paris, $335 a $342; Italia, $446 a $454; N. York, 8$475 a 8$660; Canadá, —; Portugal, $385 a $389; Hespanha 1$215 a 1$235; Suissa, 1$647 a 1$670 Buenos Aires, 3$555 a 3$570; Belgica, papel, $241; ouro, 1$195; Hollanda, —; Suecia, —; Noruega, —; Dinamarca, —; Allemanha, 2$027 a 2$065 Montevidéo, 8$310; e Slovaquia, —.

OS BANCOS AFFIXARAM AS SEGUINTES TAXAS PARA COBRANÇAS:

A' 90 d|v. — Londres, 5 13|16 a 5 59|65 d.; Paris, $331 a $336; Nova York, 8$360 a 8$490; Canadá, —.

A' 3 d|v. Londres, 5 23|32 a 5 53|64 d.; Paris, $333 a $339; Italia, $443 a $451; Portugal, $382 a $390; Provincias, $383 a $405; Nova York, 8$450 a 8$610; Canada, —; Hespanha, 1$230 a 1$240; Provincias, 1$240 a 1$255; Suissa, 1$640 a 1$660; Buenos Aires, papel, 3$550 a 3$585; ouro, —; Montevidéo, 8$300 a 8$420; Japão, 4$220 a —; Suecia, 2$310 a 2$315; Noruega, 2$30" Dinamarca, 2$305; Hollanda, 3$465 a 3$475; Syria, $339; Belgica, ouro, 1$190 a 1$205; papel, $240 a $241; Slovaquia, $254 a $256; Rumania, $054 a $056; Allemanha, 2$020 a 2$060; Austria, 1$210 a 1$220; Chile, 1$030; café, $333 a $339; por franco; soberanos, 42$000; vendedores e 41$800 compradores; libra, valor corrente 41$700, vendedores e 41$550 compradores; valor, relativo 41$179|624.

MOEDAS ESTRANGEIRAS

Hontem o Banco do Brasil cotou a libra, a 41$550; dollar, papel, a 8$520; peso-argentino, papel, a 3$560; peseta, a 1$325; escudo, a $390; franco a $338 e liras, a $450.

ALFANDEGA

Foi mandado servir na segunda secção o 4º escripturario Osny Augusto Werner.

— A' consideração do ministro da Fazenda foi submettido o requerimento em que Angelo Souto Rodrigues, proprietario do "Expresso Allemão", solicita a exoneração do sr. Alberto Hermann Welge do logar de seu despachante junto á Alfandega desta capital.

MALAS POSTAES

O Correio Geral expedirá as seguintes malas postaes:

DIA 21

"Western Prince", que sairá para Santos e Rio da Prata, recebendo impressos e cartas para o interior da Republica até ás 7 horas; objectos para registrar até ás 19 horas do dia 20 e cartas com porte duplo e exterior da Republica até ás 8 horas.

"Comandante Alvim", que sairá para Santos e portos do Sul, recebendo impressos e cartas para o interior da Republica até ás 5 horas; objectos para registrar até ás 18 horas do dia 20 e cartas com porte duplo até ás 6 horas.

No Hippodromo Paulistano

"SONSA" VOLTA A GANHAR

Premio "Progredior" — Productos nacionaes, 3:000$000 e 600$ — (Handicap) — 1.650 metros.

Sonsa, feminina, castanho, 5 annos, São Paulo, por Novelty e Esparta, de propriedade do sr. Emilio Carrica, jockey Julio Escobar, 56 kilos ... 1º
Hulha Branca, Timoteo Baptista, 51 kilos ... 2º
Cupido, Alfredo Fabbri, 54 kilos 3º
Mon Talisman, Andrés Molina, 54 kilos ... 0
Fruta do Matto, Manuel Perez, 56 kilos ... 0
Jocelyn, Guilherme Guerra, 49 kilos ... 0

Venceu por 2 corpos; do segundo para o terceiro, 1 corpo.

Tempo: 110 1|5".

Rateios: de vencedor, Sonsa (5), 105$200; dupla com Hulha Branca, (34) 81$400.

Placé: n. 3, Hulha Branca, 15$900; n. 5, Sonsa, 33$800.

Poules vendidas e rateios eventuaes:

1 Mon Talisman	317,2	18$100
2 Fruta do Matto	78,6	73$100
3 Hulha Branca	154,0	37$300
4 Cupido	70,0	82$100
5 Sonsa	54,6	105$200
6 Jocelyn	44,2	130$000
Total	718,6	

Duplas:

12	231,6	54$600
13	600,4	21$000
14	289,2	43$700
23	108,0	117$000
24	58,8	215$000
34	155,2	81$400
33	97,2	130$100
44	40,4	312$000
Total	1.580,0	

Movimento do pareo: 24:094$000.

A vencedora foi criada pelo sr. Linneu de Paula Machado, nasceu no Haras São José, em Rio Claro, e é tratada por Waldemar Lima.

DESCRIPÇÃO DA CARREIRA

Levantada a fita, Mon Talisman collocou-se na vanguarda, seguido de Sonsa e dos demais, sendo Jocelyn o ultimo a largar. Assim correram até a seta dos 600 metros, ponto em que Sonsa e Cupido passaram pelo ponteiro. A filha de Novelty destacou-se para vencer firme por um corpo. Avançando muito no final, Hulha Branca passou por Cupido para formar a dupla com a vencedora.

Em S. Paulo

COMO EUPONIE FOI DERROTADA

Premio "Experiencia" — Productos estrangeiros (Handicap) — 3:000$ e 600$ — 1.650 metros:

VIDAY, masculino, castanho, 3 annos, Argentina, por Gaulois e Voluntaria, de propriedade do sr. Edgardo de Azevedo, jockey Alexandre Arthur, 53 kilos ... 1º
Euponie, Julio Canaleza, 50 kilos. 2º
Predilecto, Guilherme Guerra, 50 kilos ... 3º
Florida, Andrés Molina, 55 kilos. 0
Betty, Ramon Rodrigues, 50 kilos. 0

Chypre, não correu.

Venceu por 3 corpos; do 2º para o 3º, 1 corpo.

Tempo, 109 1|5".

Rateios: de vencedor, Viday (2), 36$900; dupla com Euponie, (24). 38$600.

Placé: n. 2, Viday, 17$400; n. 6, Euponie, 13$800.

Poules vendidas e rateios eventuaes:

1 Florida	170,4	29$000
2 Viday	134,0	36$900
3 Betty	37,2	133$100
4 Chypre	—	—
5 Predilecto	127,0	38$900
6 Euponie	150,4	32$900
Total	619,0	

Duplas

12	208,8	24$000
13	69,2	135$700
14	299,0	31$900
23	84,0	111$800
24	242,8	38$600
34	136,6	65$700
44	136,6	67$700
Total	1.174,0	

Movimento do pareo: 18:760$000.

O vencedor foi importado pelo sr. Samuel Greme e é tratado por Fernando de Andrade.

DESCRIPÇÃO DA CARREIRA

Viday ganhou facilmente de ponta a ponta. Na primeira parte do percurso Predilecto correu em segundo, seguido de Euponte, Florida e Betty. Assim correram até a seta dos 2.000 metros, ponto em que Euponie se collocou em segundo para formar a dupla com o vencedor, a despeito de vivamente atropelada pelo potro tordilho, que ficou a menos de um corpo da filha de Clarissimus.

O reforço do Haras Maranguape

Em magnificas condições desembarcaram, hontem, ás 9 horas da manhã, parte do lote que o conceituado criador, sr. Frederico J. Lundgren, pretende, na proxima temporada, abrilhantar os programmas classicos. São os seguintes productos de 2 annos: Aracajú, filho de Le Roi e Itapirema, irmão paterno de Portugal e materno de Utinga II; Tijipió, filho de Norseman e Tapitanga, irmão materno de Gahypió; Memoria, filha de Anyquim, irmã paterna de Taquara e Gahypió e materna de Grinalda; Bozo, filho de Dusky Boy e uma irmã de Tapitanga e finalmente Ambolé, filho de Norseman e Galathéa, que vem destinado ao sr. Gervasio Seabra.

Os potros Aracajú, o mais perfeito e bonito do lote, bem como Bozo, foram entregues a Eulogio Morgado, os dois outros ficaram entregues aos cuidados do modesto profissional Oscar Leal.

A Taça Nacional em Recife

Esta prova que domingo, 17 do corrente, foi disputada no Jockey Club de Pernambuco, concorreram os nossos conhecidos Regalado, Sinceridade, Panguá e Tiradentes.

O resultado ainda não foi conhecido.

Jockey Club de São Paulo

REUNIU-SE A COMMISSÃO DE CORRIDAS

Na reunião da commissão de corridas do Jockey Club de São Paulo, realizada ante-hontem á tarde, foram tomadas as seguintes deliberações:

Encaminhar á directoria, para approvação de suas dotações, o projecto de inscripções para as corridas do proximo domingo, dia 24 do corrente;

conceder matricula de tratador a Ernani de Freitas;

consentir que os cavallariços Rubens Cesar e Antonio Nappo passem a trabalhar sob as ordens do tratador Eduardo le Mener;

consentir que o aprendiz Antonio Nappo passe a prestar seus serviços ao tratador Eduardo le Mener;

suspender, pelo resto do anno, os tratadores Alexandre e João Mariani, por infracção do paragrapho 2º, do artigo 126 do Codigo de corridas, pela falta de peso verificada na occasião da repesagem da egua Pretinha.

chamar a attenção do tratador de Viday, pela indocilidade desse cavallo na partida (artigo 120);

multar em 100$000 cada um dos tratadores de Galaôr II, Ian, Itapuá e Luconia, respectivamente: Christiano Torres, Manuel Figueirôa, Protasio de Barros e Altamiro Pimenta, por infracção do paragrapho 1º do artigo 120 do codigo de corridas;

indeferir, em face dos dispositivos perfeitamente harmonicos dos artigos 61 e 64, letra d, do Codigo de Corridas, o requerimento do sr. Daniel Lazareschi; e,

determinar que o pareo "Jockey Club", só será havido por formado, se, após o decurso do praso para forfait, permanecerem as inscripções de quatro animaes no minimo, de proprietarios differentes.

Em São Paulo

O sr. Eugenio Pacheco Artigas, vendeu ao sr. Roberto Alves de Almeida, os animaes Gilda II, feminino, castanha, nascida no Haras Olympia, em 16 de agosto de 1927, filha de Malal Tuel, por Your Majesty, em Lan Calel, por Cyclone, e de Esperia, por Corncob em Vanguarda, por Pericles; Farfalha, feminino, alazã, nascida no Haras Olympio, em 10 de agosto de 1926, filha de Skirmisher, por Sand Apple em Maud Allan por Wild Bramble e de Chevalet, por Bridge Farn, em Musicowood por Glenvood ou Isobar; Granadina, feminino, alazão, nascida no Haras Olympio, em 24 de setembro de 1927, filha de Skirmisher, por Sand Apple em Maud Allan por Wild Branble e de Brincadora, por Pericles em Nara, filha de Atlas; Galicia, feminino, castanha, nascida em 27 de outubro de 1927, filha de Malal Tuel, por Your Majesty em Lin Calel por Cyllene e de Etiqueta, por Corncob em Gyp por Gulistan.

— Juntamente com estas potrancas foi vendida, tambem, a reproductora Brincadora, ex-Quercita, nascida no Haras S. José, em 7 de agosto de 1922, filha de Pericles, por Persimmon em Antibes, por Isonomy e de Narva, por Atlas em Glenlily, por Glendale.

Na Moóca

A VICTORIA DE "KENIA" NO 12.º ELIMINATORIO

Premio — "12.º Eliminatorio" — Productos nascidos no Estado deste 1.º de julho de 1926 — 10:000$000 e 2:000$000 — 2.000 metros.

Kenia — feminina, castanho, 3 annos, São Paulo, por Az de Espadas e Ovacion del Plata, de propriedade do sr. Antonio Devisate, jockey Andrés Molina, 53 kilos ... 1º
Utinga — Julio Canales, 53 kilos. 2º
Florista, Timotheo Baptista, 53 kilos ... 3º
Bellatesta, Guilherme Greme, 53 kilos ... 0
Hiemal, Alfredo Fabbri, 55 kilos 0
Itapuá, Manoel Verdejo, 55 kilos 0

Venceu por 2 corpos; do 2º para o 3º, 3 corpos.

Tempo — 131 2|5".

Rateios — de vencedor, Kenia — (5) 32$600; Dupla com Utinga — (34) 59$700.

Placé N. 3 — Utinga, 15$800; N. 5 Kenia, 13$800.

Poules vendidas e rateios eventuaes:

1 Andes e Bellatesta	138,6	65$100
2 Florista	395,8	22$800
3 Utinga	248,0	36$400
4 Itapuá	47,6	189$700
5 Keina	277,0	32$600
6 Heimal	21,8	414$200
Total	1128,8	

Duplas:

12	234,6	62$500
13	165,4	88$600
14	171,4	85$500
23	280,8	52$200
24	621,0	23$600
34	245,6	59$700
11	42,2	347$500
33	26,8	547$200
44	45,4	323$000
Total	1833,2	

Movimento do pareo: 31:050$000.

A vencedora foi criada pelo sr. coronel Joaquim da Cunha Bueno, nasceu no Haras Recreio, em Avaré, e é tratada por Luiz Conzi.

DESCRIPÇÃO DA CARREIRA

Florista e Utinga pularam quasi ao mesmo tempo, seguidas de Andes, Kenia, Hiemal e Bellatesta, tendo Itapuá largado com algum atrazo. Na entrada da recta, Itapuá, collocando-se junto á cerca interna ganhou algum terreno e assim, pouco depois, já se achava na vanguarda. Na curva do ensilhamento, Andes, que corria por fóra, passou pelo filho de Vanderbilt, dando violento impulso á corrida. Assim correram até a seta dos 800 metros, ponto em que Utinga passou por Itapuá, offerecendo luta ao ponteiro, ao mesmo tempo que Kenia se collocava em terceiro. Na seta dos 2.000 metros, Utinga e Kenia passaram a occupar as principaes posições, nessa ordem, Kenia, colocando-se junto á cerca, pouco depois emparelhava com a ponteira, conseguindo dominal-a na seta dos 1.700 metros, para vencer, muito firme, por mais de um corpo.

A DISPUTA DA TAÇA "CORREIO DA MANHÃ"

Os nossos brilhantes collegas de "A Gazeta", de São Paulo, um dos mais abalizados orgãos nos assumptos sportivos da grande capital, commenta a realização da disputa da Taça "Correio da Manhã" com o criterio a que estamos habituados, e para que o leitor tenha uma noção justa do que foi a grande competição, transcrevemos alguns trechos de seu criterioso commentario e das principaes provas:

"Depois de uma competição como a de hontem, no Jardim America, a gente pode asseverar com ufania que é dos mais surprehendentes o progresso do athletismo nacional. Em todas suas multiplas modalidades já possuimos elementos que, numa bellissima manifestação de pujança da raça, vêm, dia a dia, empolgando a já enorme phalange de adeptos da athletica. Lucio de Castro, que de ha muito se tornou uma gloria do sport patrio, Sylvio Padilha, Floriano Pacheco, Joaquim Duque, Carlos Reis, Salim Maluf, Erico, Clovis e Cyro Falcão, Helio Bianchini, Marzullo, Joel Nelli, Bento Camargo Barros e outros mais já se podem considerar candidatos a emparelhar-se em breve tempo com os Charles Hoff, Paddock, Nurmi, Ritola, Sabin Carr, Plaza, dr. Peltzer, Facelli e tantos outros astros de fama mundial. E, certos estamos, não laboramos em erro assim pensando, porquanto ahi estão os resultados de nossas ultimas competições como a de hontem, com especialidade, que não admittem a menor duvida. Seus resultados são eloquentes. Falam alto.

Sob qualquer aspecto por que se encare, a competição effectuada na bella tarde de hontem, na pista do Jardim America, foi simplesmente admiravel. Todas as provas (sem excepção de uma unica) transcorreram empolgantes e debaixo da maior disciplina, da maior camaradagem. Dentro desse espirito eminentemente elevado que norteia nossos athletas. Depois, a assistencia sobre ser avultada, era das mais selectas e enthusiastica, sendo digno de destaque as innumeras e distinctas senhoras e senhoritas que acompanhavam com interesse impar o desenrolar do disputadissimo torneio, em boa hora ideado pelo vibrante "Correio da Manhã" e patrocinado pela benemerita entidade dos chronistas cariocas.

Dentre os sportistas que assistiram ao importante certamen é justo que se assignale a presença do sr. Antonio Prado Junior, prefeito do Districto Federal e um dos grande propugnadores do sport nacional; varios representantes da imprensa carioca, dentre elles os veteranos chronistas, dr. Celio de Barros e Luiz Vianna, bem como o sr. Ennio J. Alves, representante da C. B. D. em São Paulo.

As turmas, tanto das agremiações paulistas como cariocas, se apresentaram em excellente forma. Notava-se que o preparo fôra dos mais acurados, meticuloso. E' justo, porém, que se assignale que as turmas do Paulistano, Flamengo e Fluminense, aliás as mais numerosas, eram as mais destras, mais cohesas. Dahi, a disputa titanica, que se verificou entre esses tres formidaveis concorrentes, sendo que até ás ante-penultimas provas não se podia prognosticar, com segurança, á qual delles caberiam as honras do triumpho! Só após os oitocentos metros e o salto com vara foi que o Paulistano se firmou no primeiro posto. Comtudo, assignalemos que elementos de outros gremios paulistas e cariosas se portaram com bravura como, por exemplo, Joaquim Duque, do Vasco, Salim Maluf, do Tieté; Joel Nelli, do Esperia; Marzullo, do Saldanha e outros muitos que o leitor verá pelas notas que seguem de nosso chronista de athletismo.

* * *

Dizer da parte technica das provas é desnecessario, porquanto pelos commentarios abaixo, verão os leitores que foram excellentes. Sobresae, em plano de inconfundivel destaque, o feito brilhante de Lucio de Castro, esse athleta extraordinario que num extraordinario crescendo, longe não está de bater o record mundial no salto com vara. Hontem, chegou aos quatro metros e nove centimetros e meio! E isto depois de passar os tres e oitenta! Formidavel!

* * *

Antes, porém, de passarmos ao resumo geral da importante competição, digamos que a Federação, que tem á sua frente essa figura batalhadora e enthusiasta de Barros Erhardt, muito contribuiu por que maior fosse o successo da linda tarde, porquanto a actuação de todos seus directores, bem como de seus auxiliares, nada deixou a desejar. Entidade que vem de modo altamente eloquente cumprindo sua finalidade qual seja pe propugnar, por todos os meios, pelo maior progresso de nossa athletica.

* * *

Por fim, nossos parabens a todos os concurrentes, sem distincção de cores, pelo brilho com que se houveram e, com especialidade ao Paulistano, que logrou obter triumpho altamente significativo. E é justo que se diga que parte dos louros colhidos pelo tradicional alvi-rubro é tambem devido á competencia e esforço de seu prestante director technico, esse enthusiasta que é Luiz Emmanuel Bianchi — um mestre que, dia a dia, mais se impõe no conceito dos sportistas em geral, Um bravo!

AS PROVAS

100 metros

Foi a prova que mais interessou, por assim dizer, á numerosa assistencia. Numa arrancada fulminante, approximaram-se da fita da chegada os seis concurrentes e só a poucos metros é que Padilha, num esforço violento, o que lhe causou uma quéda brusca, com umas cambalhotas pelo chão, rompeu a fita, seguido de Floriano, seu companheiro de club, sob formidaveis applausos do grande publico. Marzullo tambem só no final é que poude alcançar o terceiro logar.

200 metros

Esta foi uma das provas que enthusiasmou sobremaneira, o publico. Grandes campeões disputaram-na e de principio ao fim, foi toda ella uma arrancada só. E só na recta final é que Padilha, o formidavel Padilha, venceu, de modo nitido. Um hurrah, ao grande athleta do Fluminense!

Marzullo é que vem confirmando os seus resultados. Hontem por exemplo esteve magnifico. Brilhou. Mario Marques correu bem, e Iberê Reis, atrapalhou-se bastante, na chegada, classificando-se em quarto. O resultado obtido é fraco.

110 metros com barreiras

Magnifica proeza de Sylvio Padilha, o grande athleta brasileiro. Conseguiu vencer lindamente esta prova, com optimo tempo. Carlos Reis, foi um excellente segundo, bem junto ao vencedor. Vivaldo Cortez, o unico paulista que logrou classificação na prova, apresentou-se com melhor preparo. e Meutzel é o mesmo athleta de sempre. Muito seguro nas passagens e resistente no final. Ghellardini e Pichetti nada fizeram. Foi uma prova que enthusiasmou a grande assistencia, pelo seu empolgante desenrolar.

SALTO COM VARA

Mais uma formidavel proeza do nosso grande campeão Lucio de Castro. Saltando com uma segurança surprehendente, transpoz o sarrafo áquella altura, superando assim o seu proprio record, que é sul-americano! E' uma das nossas mais bellas e grandes esperanças nos futuros torneios internacionaes. Um hurrah a Lucio de Castro.

4 X 400

Empolgante victoria da turma do Flamengo. O Germania, que era apontado como vencedor desta, pois apresentou quatro athletas descansados, não poude offerecer resistencia á forte turma de Reis que correu valentemente. Um heroe. As demais turmas pouco fizeram, chegando bastante destacadas. O tempo verificado póde ser considerado bom. E foi sob estrondosos applausos da assistencia que Carlos Reis rompeu a fita da chegada!

4 X 100

Sylvio Padilha foi o athleta que venceu esta prova. O Paulistano estava na frente até o seu segundo homem quando o grande athleta, recebendo o bastão, atrazado dois metros de Luiz Vergueiro, supera-o e entrega de modo efficiente a Floriano, que se limita a vencer, seriamente perseguido por Reis, do alvi-rubro. Magnificas as passagens do club vencedor, como tambem as do Paulistano, cuja turma se apresentou optima. O Flamengo poz em campo uma turma já um tanto cansada, e o Vasco esteve fraco. O resultado obtido é excellente. Como todas as provas, esta foi uma das que mais enthusiasmo despertou no publico. Valeu a pena.

5.000 MEROS

Havia grande espectativa para esta prova, onde apparecia Berg, o grande corredor olympico, pertencente ao Vasco da Gama. Infelizmente, o publico que hontem compareceu não teve esse prazer, pois esse athleta logo após iniciada a prova, sentiu-se bastante indisposto, desistindo pois de continual-a, isso quando já Salim Maluf conseguira passal-o, sob estrondosas manifestações da assistencia. Se o athleta suéco fracassou — digamos assim — deixou todavia, optima impressão pelo seu passo largo, facil e productivo. Não poude desta forma confirmar a fama com que veio precedido. Maluf, o nosso grande corredor, esteve como sempre: magnifico. Merece louvores.

Assistencia S. Lucas

Serviços medicos, cirurgicos, dentarois e obstetricos, por especialistas das 8 ás 22 horas. Tratamento ao alcance de todos. Consultas: 10$000. Terão maiores vantagens as pessoas que se inscreverem no quadro social Informações: Tel. V. 0402. PRAÇA DA BANDEIRA.

O proximo jogo dos varios campeonatos individuaes de tennis

Sabbado, 23 — ás 15 horas

DUPLA PARA CAVALHEIROS

Courts do Fluminense F. C. — E. Freitas-Mariano Procopio x Mario Reis-Oswaldo T. Freitas.

O S. C. America venceu o Brasil F. C. por 5 x 4

No campo da rua Sá, realizou-se domingo, o jogo entre o S. C. America e o Brasil F. C.

A peleja, no transcorrer do primeiro tempo, foi favoravel ao club visitante. Recomeçado o jogo teve dominio completo, nos ultimos momentos, o club local, que conseguiu 3 goals, terminando a luta com o score de 5 x 4, favoravel ao S. C. America.

Serviu de juiz o sr. Antonio Drumond, do America Suburbano, que actuou bem.

As esquadras assim se apresentaram: S. C. America — Jayme; Damasio e Raul; Guerra, Canedo e Nenen; Trigo, Goulart, Caminha e Lixa.

Brasil F. C. — Oscar; Paulino e Valfredo; Orestino, Arnaldo e Ginote; Antenor, Julio 1.°, Bebeto, Zocca e Julio 2.°.

Nos seguhdos quadros venceu ainda o S. C. America por 4 x 2.

Não ha nada como se ter majestade...

Fortes, o inegualavel Fortes, por isso ou por aquillo, foi "barrado" do scratch para que Molla, o futuroso médio cruzmaltino, jogasse.

Não sabemos se foi propositał ou não, o afastamento que teria de ser forçosamente temporario, do grande jogador, mas, de qualquer forma estamos satisfeitos, como o publico que quer ver a selecção da cidade perfeita, com o que tem de melhor.

Fomos os unicos, cremos, que manifestamos opinião contraria á escalação de Molla no logar, que será emquanto quizer, do grande medio tricopandego Dádá, por ter dado um "quinão" na celebra commissão!...

E' disso que elles precisam...
lor e por isso rejubilamo-nos com o

DOENÇAS DO RECTO
VIAS URINARIAS
OPERAÇÕES EM GERAL

Blenorrhagia pelos processos mais modernos. Doenças dos rins, bexiga, prostata, utero, ovarios, impotencia, etc Diathermia, raios ultra-violeta. Cura radical das hemorrhoidas sem operação e sem dor. DR. MARIO KROEFF assistente de cirurgia da Faculdade Pratica dos hospitaes de Berlim e Paris, Uruguayana, 104, das 3 ás 6.

OS INTESTINOS SÃOS PROLONGAM A VIDA!

SEDE PREVIDENTES. CONSULTAE VOSSO MEDICO!

As doenças gastro-intestinaes ceifam mais vidas do que qualquer outra, **principalmente entre a infancia**

Fermento Bulgaro DO Dr. Gomes Faria (Do Instituto Oswaldo Cruz)

Infallivel nas infecções intestinaes: Colites, Dysenterias, Diarrhéas, Priso de Ventre, etc.

SENHORAS! UM CONSELHO!

Para as imperfeições da pelle **não adeantam cremes ou pomadas.** Ellas são motivadas pelo máo funccionamento **dos intestinos**

Intestinos sãos - Bôa Saúde - Pelle perfeita

Deposito: Heitor, Gomes & Cia. — Alfandega, 95 — RIO

Caixa com 40 comprimidos, pelo Correio, 5$500

A renda da primeira partida do Campeonato Brasileiro de Foot-ball

A thesouraria da Confederação Brasileira de Desportos, apurou apenas a quantia de 26:000$000 na partida de domingo entre os seleccionados carioca e fluminense, realizada domingo no estadio do Fluminense F. C.

A proxima vinda dos Peruanos ao Brasil

Ha tempos que é esperada a vez dos peruanos excursionarem pelo Brasil.

Agora que a Compeonato Sul-Americano está terminado com a victoria dos argentinos, é provavel que tenhamos opportunidade de conhecer o valor destes footballers.

Pelas suas ultimas actuações, deprehende-se que possuem bons elementos porém ainda lhes faita a sciencia malabarista dos irmãos de continente.

Isso, aliás, adquirirão aos poucos, quando começarem a actuar contra equipes como argentinas, uruguayas e nos brasileiros.

Vejamos pois: Solich, centro médio do seleccionado paraguayo, actualmente defende as cores do Bocca Junior de Buenos Aires, onde é astro de primeira; Rivas e outros tambem la se encontram onde se tornaram, rapidamente, dadas as suas bases, grandes "cracks".

Parece-nos, portanto que si os peruanos nos visitarem, teremos pelo menos, alguns jogos interessantes, nos quaes poderemos apreciar se são justas, as referencias que lhes fez, a imprensa platina.

O "boycott" da Europa, foi tratado no Congresso Sul Americano de Foot-ball

Por indicação do delegado argentino Roquette, ficou resolvido pelo Congresso Sul-Americano de Football communicar-se ás associações de football filiadas á F. I. F. A. que o "block" sul-americano insiste na participação da Europa no campeonato muidial a ser disputado em 1930 em Montevidéo, e que se tornar-se effectivo o "boycott" da Europa, a America do Sul, opportunamente, agirá da mesma maneira.

Com isso só elles, os europeus, e que poderão perder.

Que se precavenham e meditem...

DROGARIA LAMAIGNEIRE

fundada em 1907. — Drogas e especialidades pharmaceuticas nacionaes e estrangeiras Vendas em grosso e a varejo. — Rua da Assembléa, 34.

Assembléa dos clubs federados

Na ultima reunião da assembléa dos clubs federados foram eleitos 1° secretario e director de remo da Federação Brasileira do Remo, os srs. Aguinaldo Moreira da Silva Lima, dos São Christovão e Paulo Ramos Nogueira, do Flamengo, respectivamente.

A assembléa deu permissão para o Boqueirão do Passeio realizar o seu concurso aquatico de novissimos, de accordo com o plano apresentado, ficando, porém, a data de sua realização para ser combinada entre o presidente da Federação e o sr. Lamartine Pinheiro Alves, que presidiu os trabalhos dos representantes dos clubs.

Sylvio Padilha continua a ser o maior marcador de pontor

O notavel corredor do Fluminense F. C., Sylvio Padilha, que dia a dia torna-se mais absoluto nos 100, 200 e 110 com barreiras, continua a ser o maior marcador de pontos, tanto representando a Amea como o seu club

Sem favor algum, é Sylvio Padilha um completo athleta e ante-hontm em S. Paulo, mais evidenciadas ficaram as suas optimas qualidades.

Nas provas que dispotou, todas ellas foram brilhantemente vencidas e o excellente "sprinter" deu ao seu club a somma de 16 1|4 de pontos.

Seguiu-lhe o grande athleta rubronegro, Carlos Reis, que reuniu 14|4.

Helio Bianchini e Lucio de Castro fizeram 10 pontos cada.

Carlos Woebken deu as suas cores o total de 9 pontos.

Os cariocas fizeram mais pontos que os paulistas

A competição de ante-hontem em S. Paulo, foi coroada de grande exito, sendo vencida pelo C. A. Paulistano, pela differença de 9 pontos e meio.

Entretanto, os clubs cariocas Flamengo, Fluminense e Vasco, foram os que lhe seguiram e, com o Botafogo, fizeram a bella somma de 93 pontos, que num campeonato brasileiro, nos daria o titulo que perdemos ha pouco tempo para os nossos vizinhos.

Fica evidenciado assim, que o nosso athletismo está em igualdade de condições com o da Paulicéa.

Reunião da commissão de athletismo

O presidente da Amea convoca os srs. capitão Orlando Eduardo da Silva, tenente Vasco Kropf de Carvalho, Fritz Repsold, José Manoel Labandera, Arthur Repsold, Horacio Wern, capitão Carlos Villaça, para a reunião da Commissão de athletismo, na proxima sexta-feira, ás 17 horas, afim de ser tratada a homologação dos records de athletismo, obtida na temporada do corrente anno.

Prof. OSWALDO BARBOSA

CATHEDRATICO DA FACULDADE DE MEDICINA DO PARA'

Clinica Medica

(figado, estomago, pulmões e coração)

Exames de laboratorios (sangue, urina, leite, fezes, escarros) Raios X (diagnosticos, tratamento, estereoscopias). Alta frequencia. Banhos hydro-electricos e de luz. Raios ultra-violeta e infra-vermelhos. Diathermia Consultorio: 7 de Setembro, 135, 3.° andar, 10 ás 12 e 3 as 5. Telephone Central 0598. Residencia: Paulino Fernandes 83 (Botafogo). Tel. Sul 2231.

GANHAR DINHEIRO

Todos podem obter um lucro diario de 40$000, recebido diariamente, sem prejuizo de suas occupações ordinarias, dedicando-se por poucos minutos a um trabalho ao alcance de qualquer intelligencia.

Fornecemos instrucções, ensinamentos e o material necessario a quem juntar ao pedido a quantia de 5$000 para franquia das despesas. Escrever a BATALHA & CIA — Caixa do Correio n. 3231 — São Paulo.

Festa na Matriz de Santa Cecilia

BRAZ DE PINNA

SERVIÇO ESPECIAL DE AUTO-OMNIBUS DA VIAÇÃO EXCELSIOR

DOMINGO

Viagens de meia em meia hora, de 8 1|2 ás 5 da tarde

Passagens directas, 2$000

PARTIDA DO THEATRO MUNICIPAL

MOVIMENTO MARITIMO

ENTRADAS DO DIA 19

"Campos Salles" paquete nacional, procedente de Manáos.
"Araçatuba" paquete nacional, procedente de Porto Alegre.
"Avelona" paquete inglez, procedente do Rio da Prata.
"Zeelandia", paquete hollandez, procedente de Amsterdam.
"General Belgrano" paquete hespanhol, procedente de Hamburgo.
"Niemburgo" paquete allemão, procedente de Hamburgo.
"Desesdo" paquete inglez, procedente do Rio da Prata.

SAIDAS DO DIA 19

"Avelona" paquete inglez, para Londres.
"Deseado" paquete inglez para Liverpool.
"Zeelandia" paquete hollandez, para R. da Prata.
"Itamaracá" paquete nacional, para Areia Branca.
"Araraquara", paquete nacional, para Porto Alegre.
"Etha" paquete nacional, para São Francisco.
"Itapacy" paquete nacional, para Imbituba.

VAPORES ESPERADOS DURANTE O MEZ DE NOVEMBRO

"Cap. Polonia", Hamburgo	20
"R. V. Eugenia", Barcelona	20
"Campanha", R. Prata	20
"Southern Cross", R. Prata	20
"Iguassu'", Manáos	20
"Araranguá", P. Alegre	20
"General Belgrano", Hamburgo	20
"Vigo", R. da Prata	20
"Cmte. Vasconcellos", Maceió	20
"Itapura", Aracaju'	20
"Carl Hoepcke", Laguna	20
"Asturias", R. Prata	21
"Western Prince", N. York	21
"Itapema", Cabedello	21
"Itaberá", P. Alegre	21
"Borborema", Recife	21
"Almanzorra", Suothampton	22
"Danzhynni", Havre	22
"Navigstar", Finlandia	22
"Tanus", Hamburgo	22
"Swiatowid", R. Prata	22
"Itaquicé", P. Alegre	23
"Groix", Hamburgo	24
"Guarujá", Genova	24
"Bazern", R. Prata	24
"Vandick", Rio da Prata	24
"Aratimbó", Recife	24
"Comte. Capella", P. Alegre	24
"Itagiba", P. Alegre	24
"Duillo", Genova	25
"H. Chieftain", R. da Prata	25
"Itanagé", Belem	25
"Voltaire", N. York	25
"Alsina", Genova	26
"Villa Garcia", Hamburgo	26
""Wutemberg", Hamburgo	26
"Verra", Bremen	26
"Josephine Charlothe", Antuerpia	27
"Southern Prince", R. da Prata	27
"Lutetia", Bordeaux	27
"Madrid", R. Prata	27
"Itapuca", Aracaju'	27
"Anna", S. Francisco	27
"Demerara", Liverpool	28
"Gelria", Amsterdam	28
"Auringy", R. da Prata	28
"K. Margerette", Rio da Prata	28
"La Coruna", R. da Prata	28
"Itaquatiá", Cabedello	28
"Itassucé", P. Alegre	28
"Almeda", Londres	29
"Laguna", Liverpool	29
"Affonso Penna", Manáos	29
"Shridan", Liverpool	30
"Avila Star", Rio da Prata	30
"Conte Verdi", R. Prata	30
"Sud Express", R. da Prata	30
"Parnahyba", N. York	30
"Iguassu'", Manáos	30
"Itapé", P. Alegre	30

VAPORES A SAIR DURANTE O MEZ DE NOVEMBRO

"Bernini", N. York	20
"Cap Polonio", B. Aires	20
"Southern Cross", N. York	20
"Duque de Caxias", Manáos	20
"G. Belgrano", B. Aires	20
"Campana", Genova	[illegible]
"Ipanema", Cannavieiras	20
"Itapé", P. Alegre	20
"Itaberá", Cabedello	20
"Vigo", Hamburgo	21
"Western Prince", B. Aires	21
"Cmte. Alvim", P. Alegre	21
"Araçatuba", Recife	21
"Asturias", Europa	21
"Borborema", P. Alegre	21
"Pedro I", Belem	22
"Itapura", P. Alegre	22
"Rio Amazonas", Recife	22
"Swiatovid", Havre	22
"Camaragibe", Manáos	22
"Miranda", Laguna	[illegible]
"Guarujá", P. Alegre	[illegible]
"Maria Luiza", Recife	[illegible]
"Alice", P. Alegre	[illegible]
"Campos Salles", P. Alegre	[illegible]
"Itauba", Penedo	23
"Almanzora", R. Prata	23
"Bayern", Europa	24
"Carl Hoepeck", Laguna	24
"Tunisier", Antuerpia	24
"Croix", B. Aires	24
"Vandick", N. York	24
"Itapema", P. Alegre	24
"Tapajoz", Cabedello	24
"Icarahy", Caravellas	25
"Duilio", R. da Prata	25
"Pirahy", Iguape	25
"H. Chieftain", Europa	25
"Itaquicé", Pará	25
"Villa Garcia", B. Aires	26
"Wuertteemberg", P. Alegre	26
"Voltaire", R. Prata	26
"Serra Grande", P. Alegre	26
"Werra", B. Aires	26
"Southern Prince", N. York	27
"Lutetia", B. Aires	27
"K. Margareta", Helsink	27
"Madrid", Europa	27
"Western" World", B. Aires	28
"Barbacena", N. Orleans	28
"Aurigny", Havre	28
"Sesostris", Hamburgo	28
"Demerara", R. da Prata	29
"Portugal", P. Alegre	29
"Conte Verde", Europa	30
"Cmte. Vasconcellos", Penedo	30
"Aspte. Nascimento", Laguna	30
"C. Guimarães", Havre	30
"Avila Star", Europa	30
"Almeda Star", B. Aires.	
"Caxambu'", N. York	30
"Alcyone", Hamburgo	30
"Candick", N. York	24

ALGODÃO

O mercado de algodão funccionou hontem paralysado com o movimento de negocios tambem paralysado e com os preços em declinio, fechando o mercado sem modificação de interesse. O mercado a termo não funccionou.

Entradas não houve; sairam 530 fardos; ficando em deposito 2.676 ditos.

(Preços por 10 kilos)

Fibra longa — Typo Seridó:	
Typo 3	40$000
Typo 5	39$000
Fibra media — Sertões:	
Typo 3	37$000
Typo 5	33$500
Fibra media — Ceará:	
Typo 3	35$500
Typo 5	32$500
Fibra curta — Mattas:	
Typo 3	34$500
Typo 5	31$500
Fibra curta — Paulista:	
Typo 3	34$500
Typo 5	31$500

ASSUCAR

O mercado de assucar funccionou, hontem, frouxo com o movimento de negocios sem interesse ficando os preços inalterados.

O mercado fechou na expectativa de baixa, não tendo funccionado o mercado a termo.

Entraram 9.100 saccas, sendo de Campos 4.049, de Pernambuco 3 150 e de Maceió, 2.000; sairam 4.171, ficando em deposito 216.707 ditos.

Cotações:

Branco crystal	29$000	30$000
Crystal amarello	25$000	27$000
Mascavinho	20$000	30$000
Mascavo	20$000	28$000

AVENTURAS DO DIA

Cotinha. — Muitas saudades! — O fracasso de ante-hontem quasi que foi compensado pelos acertos de hontem. Centenas e dezenas, porque o grupo é sempre mais fraco, vieram para nós depois de um "liso"... Logo, bem razão tive, hontem, quando affirmei que quem espera, quem persiste, quem anseeia, nem sempre perde... Questão de sinceridade no querer. Tenho soffrido bastante pelo meu temperamento alheio á perfidia. Todavia sempre ha quem me busque para amenizar as dores que passo a passo vêm ao nosso encontro. Tambem as alegrias devem ser divididas com a mesma lealdade. Paradoxalmente, o que succede a uma, ultrapassa na outra. Isto é, a alegria partilhada, multiplica-se. A dôr dividida, é mais suave. Estamos sempre par a par nesse sentir. Cada vez mais me convenço de que uma vida se integra noutro vida. E melhor quando estas vidas se comprehendem. Na luta, particularmente. E o jogo que em tudo se nos depara no pról do incerto, ainda mais. Entretanto, você bem me sabe, bem me comprehende. Está porque não ha desanimos comnosco. Continuemos a tarefa. A victoria não tarda... Um sincero abraço para você da tua de sempre — ZIZI.

NA CERTA

8439-5240 8587-9487

4670 5179

PALPITES DA ZUZU'

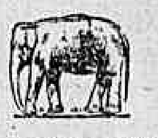

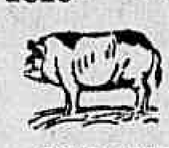

3746-9745 9672-1973

PARA INVERTER

68724

RESULTADO DE HONTEM

1° premio — 7482 — Touro.
2° premio — 5881 — Touro.
3° premio — 8271 — Porco.
4° premio — 2616 — Borboleta.
5° premio — 5815 — Borboleta.
Moderno — 065 — Macaco.
Rio — 051 — Gallo.
Salteado — Grupo 7 — Carneiro.

ZIZI

LOTERIA FEDERAL

150:000$000

Lista geral dos premios da 60ª extracção realizada em 19 de novembro de 1929 — 73ª do plano n. 43.

Premios sorteados

57482	100:000$000
5881	20:000$000
8271	10:000$000
22616	5:000$000

3 premios de 2:000$000

33315	[illegible]	56333

12 premios de 1:000$000

12183	17532	26381	31715	33260
35752	[illegible]	40349	51808	56525
	55330	37391		

25 premios de 500$000

1258	5714	8410	8449	12396
15274	[illegible]	[illegible]	18075	20147
24043	[illegible]	[illegible]	31006	32158
33920	41317	42183	44511	46006
47975	51074	56019	58390	59978

80 premios de 200$000

624	709	2008	2481	3337
3969	5035	5047	5127	6843
8874	8913	9509	9632	10141
10843	10850	11313	11805	14161
14590	14769	15491	16014	16993
17126	17301	17333	17820	19562
21509	22023	22938	26722	28041
28661	29874	30043	30045	30103
32256	32461	32534	32812	33468
33611	34494	36267	36458	37276
37678	37041	38515	39240	39601
40537	41008	43221	43702	43710
45257	46303	46663	46742	48036
49329	50153	51328	51343	51953
51971	52213	54373	55484	55499
55745	56869	57663	58222	59579

Approximações

57481 e 57483	500$000
5880 e 5882	300$000
38270 e 38272	200$000
22615 e 22617	100$000

Dezenas

57481 a 57490	80$000
5881 a 5890	60$000
38271 a 38280	50$000
22611 a 22620	40$000

Terminações

Todos os numeros terminados em 82, têm 20$000.

Todos os numeros terminados em 2, têm 10$000.

Exceptuando-se os terminados em 82.

O Fiscal do Governo, **René Mostardeiro** — Pelo director assistente, **Manoel Luiz Pereira Bernardino**, Sub-Chefe da Contabilidade — O Escrivão, **Firmino de Cantuaria.**

TERMINAÇAO DE PROPAGANDA DO "AO MUNDO LOTERICO"

Todos os numeros terminados em 15, 16, 17, 36, 38, 71, 81, 83, 84, 85, tendo o carimbo do balcão do "Ao Mundo Loterico", e não estando premiados, têm direito a metade da quantia de seu preço acquisitivo em bilhetes de outras loterias.

Todos os bilhetes que tiverem impresso no verso, em tinta vermelha outro numero com a marca: dois numeros em cada bilhete, que é registrada pelo "Ao Mundo Loterico" valem dez por cento (10 %) em todos os premios desta lista (exceptuando-se as terminações de propaganda) inclusive, approximações, dezenas e o mesmo dinheiro no final duplo do 1º premio.

— O "Ao Mundo Loterico" — paga os premios pela lista acima, visto a mesma ser official.

PROGRAMMA UFA URANIA

Amanhã -- RIALTO -- Amanhã

ALMAS ESCRAVISADAS

A' commovente pellicula de arte com HELGA THOMAS — RUDOL KLEIN — ROGGE

FERIDOS EM PLENA JUVENTUDE POR UMA SORTE ADVERSA, OS DOIS ORPHÃOS VIRAM-SE A' FRENTE DE UM FUTURO INCERTO E CHEIO DE SOMBRIAS PERSPECTIVAS...

Indicador Profissional

GONORRHE'A

IMPOTENCIA
Canceres duros e molles
ESTREITAMENTO DA URETHRA
Tratamento rapido e moderno
DR. ALVARO MOUTINHO
Buenos Aires, 77—4º — 8 ás 19 hs.

Sciatica — Rheumatismo
Tratamento especial.
Dr. Donato Croce
Medico — operador e parteiro — Molestias das senhoras e doenças internas
Rua São José, 104-2.º

CLINICA
Dr. Moura Brasil
Molestias dos olhos
DR. MOURA BRASIL DO AMARAL
RUA URUGUAYANA, 25, 1. DE 1 A's 4

Hernias - Hydrocelles
(Quebraduras)
Cura radical, sem operação, sem dôr e sem prejuizo das occupações
FRAQUEZA SEXUAL
Tratamento esp. e moderno
Dr. PEDRO LUZ
ex-assistente da S. C. Misericordia do Rio de Janeiro — especialista em vias urinarias e molestias de crianças.
PHARMACIA LUZ. Rua Frei Caneca, 52
PHONE N. 1056
Das 8 ás 10 e das 16 as — 19 horas —

Dr. JOAQUIM A. DE BRITTO
Vias urinarias, molestias das senhoras e operações, das 2 ás 5
Consultorio: rua Chile, 13, C.

Dr. Giovanni Infante
Ex-medico dos hospitaes de Napoli, Bologna, Paris
Tratamento da tuberculose
(Methodo Maragliano)
Syphilis, molestias venereas, gonorrhéa aguda e chronica e (suas complicações), molestias das senhoras, da pelle e impotencia — Travessa São Francisco, 9 (1º andar) sala 1 — Phone: Central 6102. Das 9 ás 11 e das 5 ás 7 da noite.

Rendas do Ceará
Novo sortimento recebeu a Casa "BOHEMIA"
AVENIDA PASSOS, 26

Gonórrhéa e suas complicações em ambos os sexos. Cura radical por processos seguros e rapidos. DR. JOAO ABREU — DR. DUARTE NUNES — Das 8 ás 19 horas. Telephone Norte 5803. — Rua São Pedro, n.º 64

Dr. Leite de Castro
(Da Beneficencia Portugueza)
VIAS URINARIAS — DOENÇAS VENEREAS
De 10 ás 16 horas — Tel. C. 2488

Dr. ESTEVAM DE REZENDE
Ouvidos, nariz e garganta, das 4 ás 6. Consultorio: rua do Carmo 5. Central, 2652. Residencia, rua General Dionysio, 63. Sul. 0554
R. GONÇALVES DIAS, 50—2º and.

WILLIAM FOX
APRESENTA
Uma emoção grandiosa synchronizada no FOX MOVIETONE

QUARTO PODER

(PROTECTION)
Direcção de BENJAMIN STOLOFF

ROBERT ELLIOT, DOROTHY BURGESS, a Tonia de "In Old Arizona" e PAUL PAGE, o novo astro que surge refulgente de sympathia. — — — —

O quarto poder é um hymno glorioso á imprensa livre, independente e honrada!
COMPLEMENTOS SONOROS "MOVIETONE" — UMA DANSA ESPECIAL e o "FOX MOVIETONE NOVIDADES N.º 12", o melhor informador synchronizado que existe

SEGUNDA-FEIRA NO **Pathé Palace**

FOX

Theatro São José
EMPRESA PASCHOAL SEGRETO
Sessões continuas a partir — — de duas horas — —
— HOJE —
Cinema Sonoro
A grandiosa super-producção musicada, cantada e synchronizada, toda colorida.
Pelle Vermelha, Alma de Neve
Uma obra prima da PARAMOUNT, com RICHARD DIX
Complementos: "OH! DAISY MINHA!", desenho animado, cantada e synchronizada; "ANTES E DEPOIS", fantasia musicada, falada e cantada, da Paramount.
SEGUNDA-FEIRA — Um empolgante drama num magnifico film cantado, musicado e synchronizado
As duas gerações
Com LINA BASQUETTE, RICARDO CORTEZ, JEAN HERSHOLT.

VAE HAVER O DIABO!
HOJE E TODAS AS NOITES
— A's 7 3|4 e 9 3|4 —
no
Theatro Republica
pela
COMPANHIA MARGARIDA
— — — — MAX — — — —

Generos Alimenticios Seleccionados
Grandes Armazens
Clemente
PRAÇA JOSE' DE ALENCAR N.º 11
Phones: B. M. 1496, 2040 e — 2696 —

Prof. Oswaldo Barboza
CATHEDRATICO DA FACULDADE DE MEDICINA DO PARA'
CLINICA MEDICA
(figado, estomago, pulmões e coração)
Exames de laboratorios (sangue, urina, leite, fézes, escarros) Raios X (diagnostico, tratamento, estereoscopias). Alta frequencia. Banhos hydro-electricos e de luz. Raios ultra-violetas e infra-vermelhos. Diathermia
Consultorio: 7 de Setembro, 135, 3.º andar, 10 ás 12 e 3 ás 5. Telephone Central 0598
Residencia: Paulino Fernandes, 83 (Botafogo) Tel. Sul 2231

DIARIO NACIONAL
Matutino paulistano de grande circulação
As assignaturas iniciam-se em qualquer época
Anno . . . . 40$000
Semestre . . . . 22$000
Para annuncios e assignaturas na succursal do Rio de Janeiro

DROGARIA LAMAIGNEIRE
fundada em 1907. — Drogas e especialidades pharmaceuticas nacionaes e estrangeiras. Vendas em grosso e a varejo — Rua da Assembléa, 34

PECULIO DE 5:000$000
Os socios da Associação dos Empregados no Commercio do Rio de Janeiro pódem se filiar á Caixa de Peculios. — Informações á rua Gonçalves Dias, n. 40, 1º andar.

BREVE ?

THEATRO RECREIO
EMPRESA A. NEVES & CIA.
HOJE — A's 7 3|4 e 9 3|4 — HOJE
O maior acontecimento theatral de todos os tempos
A melhor revista dos "azes" MARQUES PORTO e LUIZ PEIXOTO
BANCO DO BRASIL
Varios numeros bisados e trisados
Novos e brilhantes numeros pelas bailarinas WHIARD & DELLY
Sempre: — BANCO DO BRASIL

EMPRESA DE PUBLICIDADE Eclectica AV. RIO BRANCO 137-1º PHONE N. 2356 RIO

Não faça seus annuncios sem primeiro verificar os nossos preços, vantagens e condições.

COMPRE FILMS PARA SUA
KODAK
REVELAÇAO GRATIS
7-RUA SACHET-7

Companhia Mechanica e Importadora de São Paulo
Séde em São Paulo — Rua Boavista, 1 a 3
Endereço telegraphico "Mechanica" — Caixa postal, 51
CAPITAL RS. 20.000:000$000
FILIAL NO RIO DE JANEIRO
RUA DA ALFANDEGA, N.º 34
End. telegr. "Javasco" — Caixa postal, 1534 — Tel. N. 5374
GRANDE FABRICA DE OLEOS
650, Rua São Christovão, 650
CONSTRUCTORES E EMPREITEIROS
Fornecedores dos Ministerios Federaes
Repartições Publicas e Estradas de Ferro

FABRICANTES DE:
Machinas para lavoura, turbinas, engenhos, etc. — Grande laminação de ferro e aço. — Fundição de aço, ferro e bronze. — Officinas mecanicas. — Fabrica de enxadas, machados e picaretas. — Fabrica de parafusos, rebites, porcas, etc. — Fabrica de pregos (pontas de Paris). — Fabrica de tubos de barro, material sanitario, telhas e tijolos.

IMPORTADORES EM GROSSO DE:
Trilhos, carvão, ferro, aço, material para estradas de ferro, cimento, tintas, vernizes, soda caustica, breu, folhas de flandres, tubos pretos, e galvanizados.
AGENTES EXPORTADORES DE:
Cartolinas, papelão e papeis de todas as qualidades — Acidos, oleos, louça, esmaltada.

FILIAES NO RIO DE JANEIRO, SANTOS, LONDRES, NOVA YORK E GENOVA

AGENCIA WILL — EMPREZA DE PUBLICIDADE E PROPAGANDA EM GERAL — CAIXA 2274 — Teleph Norte 7660 — RIO DE JANEIRO
Encarrega-se da organização, distribuição e fiscalização de propaganda em todos os jornaes e revistas do Brasil.
R. DA ALFANDEGA, 90

EPILEPSIA

O SEU TRATAMENTO SEGUNDO A FORMULA DO GRANDE SABIO RUMAICO DR. DAVID BARASCH

A epilepsia ou commumente — gota coral — tem sido uma das terriveis molestias merecedoras das attenções da sciencia medica em todos os tempos. Hoje, porém, este mal está sensivelmente attenuado e a sua cura obtem-se com regular facilidade, graças ao apparecimento do **ANTIEPILEPTICO BARASCH**, o especifico por excellencia no tratamento da epilepsia, seja inicial, seja essencial ou chronica.

Como uma confirmação do que acima está dito, leia-se o attestado infra, do illustre clinico Dr. Aramis Lopes, medico da Associação dos Empregados no Commercio do Rio de Janeiro:

"Deante dos surprehendentes resultados que tenho obtido em doentes reconhecidamente epilepticos, posso affirmar que, entre os seus similares, o ANTIEPILEPTICO BARASCH é, incontestavelmente, uma preparação de real valor na cura da epilepsia. — Rio, 5 de julho de 1923 — (a.) **Dr. Aramis Lopes**".

Correspondencia: Elise Barasch — Avenida Mem de Sá, n.º 171 — RIO.

Quer ter a mais gratas emoções sportivas?
FREQUENTE SEMPRE O
Electro-Ball
Rua Visconde do Rio Branco, 51

OVOS para incubação
de aves importadas dos Estados Unidos e da Europa, das seguintes raças:
Plymouths amarellas, brancas, carijós, Leghornes amarellas, brancas, Rhod Island Reds, Minorcas pretas, Orpingthons brancas a 12$000 a duzia.
Gigantes pretas de Jersey, Faverolles, a 15$000 a duzia.
Marrecos de Rouen; Marrecos imperiaes de Pekin, a 12$000 a duzia.
Ganso de Toulose, a 120$000 a duzia.
Só na
Granja Avicola Campeão
que se mudou para a
RUA NORONHA TORREZAO 181 NICTHEROY: Bondes — Cubango-Fonseca
Visitas diarias das 9 ás 17 horas
Encommendas e informações, tambem podem ser dadas á Rua Rodrigo Silva n. 9 Agencia de Loterias Campeão de Minas

NAO DESANIMEIS!
A saude voltará. Em poucos dias o vosso
Mal-estar, Dôres no estomago, Tonteiras, Dôres de Cabeça, Máo halito, Enjôos, Pesadellos, Indigestões, Perturbações do Figado e Rins, desapparecerão se usardes
PILULAS SANTA FÉ
Infalliveis na Prisão de ventre
PRODUZEM EFFEITO LAXATIVO SEM COLICAS
Deposito: Heitor, Gomes & Cia. — Alfandega, 95 — RIO

AS INDUSTRIAS DE SEDA MALUF
Continuam a liquidar formidavel "stock" de sedas a preços verdadeiramente surprehendentes, na sua filial
R 7 de Setembro, 99
Casa Isidoro

Grande Remedio Portuguez
UM SO' VIDRO DO
ACIDUROL
a ultima maravilha do Laboratorio Formosinho, de LISBOA, combate infallivelmente o
Acido Urico, Rheumatismo, Gotta, Arthritismo e o máu funccionamento do Figado - Rins - Bexiga.
Deposito: HEITOR, GOMES & Cia. — Alfandega, 95 — RIO
VIDRO PELO CORREIO 12$000